



01 - PLANTA DE SITUAÇÃO/LOCAÇÃO  
PROPOSTA

ESC: 1 : 150

LEGENDA DAS EDIFICAÇÕES		
ITEM	DISCRIMINAÇÃO	ÁREA (m²)
BLOCO ADMINISTRATIVO	DIRETORIA, SECRETARIA, SALA DOS PROFESSORES, COORDENAÇÃO, W. Gs DOS PROFESSORES (FEM E MASC.), DEPOSITOS, QUARITA E LIXEIRA	79,46 m²
BLOCO PEDAGÓGICO	08 SALAS DE AULA, LABORATÓRIO DE INFORMÁTICA, LABORATÓRIO DE CIÊNCIAS DA NATUREZA, BIBLIOTECA E SALA DE MEDIAÇÃO TECNOLÓGICA	777,04 m²
BLOCO DE SERVIÇOS	CANTINA, CASA DO GÁS, ÁREA DE SERVIÇOS, COZINHA, REFEITÓRIO E BATERIA DE BANHEIROS	200,25 m²
ESPAÇO SOCIAL / RECREATIVO	HALL DE ENTRADA, PÁTIOS E CIRCULAÇÕES	212,79 m²
QUADRA PADRÃO SEDUC	QUADRA POLIESPORTIVA	669,47 m²
QUADRO DE ÁREAS		
DESCRIÇÃO		ÁREA (m²)
ÁREA DO TERRENO		3.360,30 m²
ÁREA DE COBERTURA		1.988,56 m²
ÁREA TOTAL CONSTRUÍDA		1.936,01m²
ÍNDICES		
TAXA DE OCUPAÇÃO		58 %
ÍNDICE DE APROVEITAMENTO		0,58

REV.: | REV. DATA: | ELABORADO: | VERIFICADO: | PROPÓSITO DA EMISSÃO:

EDUCAÇÃO

Secretaria de Estado da Educação / SEDUC



GOVERNO DO ESTADO

PROJETO: U E BARAO DE GURGUEIA

PROJETO TIPO: PROJETO DE INFRAESTRUTURA EDUCACIONAL

PROPRIETÁRIO:

NOME DO PROPRIETÁRIO  
CPF.:

AUTOR DO PROJETO:

ARQUITETO / ENGENHEIRO  
CAU / CREA

RESPONSÁVEL TÉCNICO:

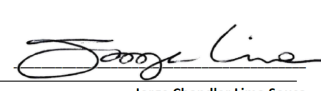
  
ARQUITETO / ENGENHEIRO  
CAU / CREA  
Jorge Chandler Lima Sousa  
Arquiteto e Urbanista  
CAU RJ02.807-0

APROVAÇÕES:

OBSERVAÇÕES:  
Projeto Executivo

COORDENAÇÃO:

FADEX - Fundação Cultural e de Fomento à Pesquisa, Ensino, Extensão e Inovação

RESPONSÁVEL TÉCNICO:

Jorge Lima

PROPRIETÁRIO:

FADEX

ENDEREÇO:

AVENIDA DEOCLECIO REGO, S/N AVENIDA. BEIRA RIO. 64120-000 União - PI.

BIM MANAGER:

Jorge Lima

DESENHISTA:

Jorge Lima Alexandrino

REVISÃO:

DATA:

05/29/16

ESCALA:

1 : 150

FORMATO:

A1 (841 x 594)

CONTEÚDO:

U E BARAO DE GURGUEIA



UNIDADE ESCOLAR BARÃO  
DE GURGUEIA

R. Deoclécio Rêgo, S/N - Beira  
Rio, União - PI, 64120-000

Localização: -458.485°,  
-4.286.801°.



L - RELAÇÃO DE ESQUADRIAS - JANELAS					
No.	Contagem	DESCRIÇÃO	L	H	PEITORIL
J01	75	JANELA COM ESQUADRIA DE CORREI - 3 FOLHAS + VENEZIANA SANFONADA - 4 FOLHAS	1,08	1,10	1,00
J02	1	JANELA COM ESQUADRIA MAXIMAR - 3 FOLHAS	3,10	0,50	1,00
J03	9	JANELA COM ESQUADRIA MAXIMAR - 3 FOLHAS	2,30	0,60	1,00
J05	111	JANELA COM ESQUADRIA MAXIMAR - 3 FOLHAS	3,25	0,60	1,00
J11	4	JANELA COM ESQUADRIA MAXIMAR - 3 FOLHAS	3,20	0,50	1,00

L - RELAÇÃO DE ESQUADRIAS - PORTAS					
No.	Contagem	DESCRIÇÃO	L	H	
P01	20	PDE 300 Sistema1	0,13	0,62	
P08	10	PDE 300 Sistema1	0,13	0,62	
P01	10	PDE 300 Sistema1	0,13	0,62	
P02	2	PDE 300 Sistema1	0,13	0,62	
P03	4	PDE 300 Sistema1	0,13	0,62	
P04	4	PDE 300 Sistema1	0,13	0,62	
P05	10	PDE 300 Sistema1	0,13	0,62	
P06	1	PDE 300 Sistema1	0,13	0,62	
P07	2	PDE 300 Sistema1	0,13	0,62	

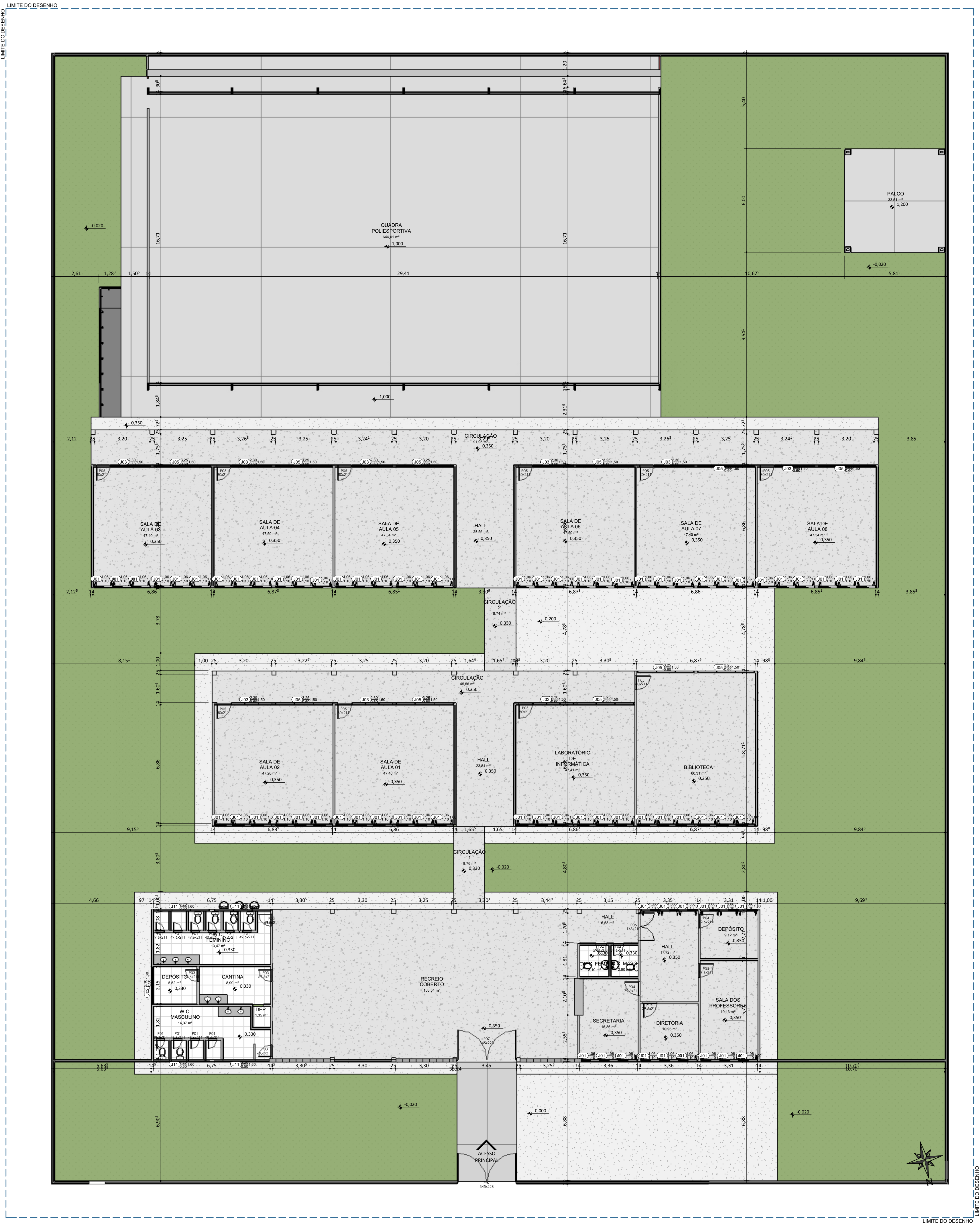



02 - PLANTA BAIXA EXISTENTE  
ESC. 1:100

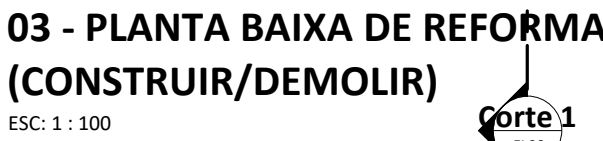

<b>EDUCAÇÃO</b> Secretaria de Estado da Educação / SEDUC	
PROJETO: U E BARAO DE GURGUEIA	
PROJETO TIPO: PROJETO DE INFRAESTRUTURA EDUCACIONAL	
PROPRIETÁRIO: NOME DO PROPRIETÁRIO CPF:	
AUTOR DO PROJETO: ARQUITETO / ENGENHEIRO CAU / CREA	
RESPONSÁVEL TÉCNICO: ARQUITETO / ENGENHEIRO CAU / CREA	
APROVAÇÕES:	
OBSERVAÇÕES:	
COORDENAÇÃO: FADEX - Fundação Cultural e de Fomento à Pesquisa, Ensino, Extensão e Inovação	
RESPONSÁVEL TÉCNICO: Jorge Lima	
PROPRIETÁRIO: FADEX	
ENDEREÇO: NAZARIA / PI	
DESENHISTA: Autor	
REVISÃO:	
DATA: 05/29/16	
ESCALA: 1:100	
FORMATO: A1 (841 x 594)	
CONTEÚDO: U E BARAO DE GURGUEIA	





**LEGENDA**  
ESC: 1 : 10



	DEMOLIR
	CONSTRUIR

<div>  <div> <b>EDUCAÇÃO</b>            Secretaria de Estado            da Educação / SEDUC         </div> </div>		<div>  <div> <b>Piraí</b>            1912-2012         </div> </div>
PROJETO: U E BARAO DE GURGUEIA		
PROJETO TIPO: PROJETO DE INFRAESTRUTURA EDUCACIONAL		
PROPRIETÁRIO:	NOME DO PROPRIETÁRIO CPF:	
AUTOR DO PROJETO:	ARQUITETO / ENGENHEIRO CREA / CREA	
RESPONSÁVEL TÉCNICO:	ARQUITETO / ENGENHEIRO CREA / CREA	
APROVAÇÕES:		
OBSERVAÇÕES:		
COORDENAÇÃO: FADEX - Fundação Cultural e de Fomento à Pesquisa, Ensino, Extensão e Inovação RESPONSÁVEL TÉCNICO: Jorge Lima		
PROPRIETÁRIO: FADEX		
ENDEREÇO: NAZÁRIA / PI		
DESENVOLVIDA: Autor		
REVISÃO:		
DATA: 03/06/21		
ESCALA: Como indicado		
FORMATO: A1 (841 x 594)		
CONTEÚDO:		

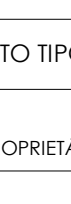

[illegible]

P - RELAÇÃO DE ESQUADRIAS - JANELAS					
No.	Contagem	DESCRIÇÃO	L	H	PEITORIL
01	27	JANELA COM ESQUADRIA DE CORRER - 2 FOLHAS	3,30	1,50	
02	2	JANELA COM ESQUADRIA MAXIMAR - 3 FOLHAS	3,50	0,60	1,50
03	1	JANELA COM ESQUADRIA DE CORRER - 2 FOLHAS	3,50	1,50	
04	1	JANELA COM ESQUADRIA DE CORRER - 2 FOLHAS	2,10	0,60	1,50
05	1	JANELA COM ESQUADRIA DE CORRER - 2 FOLHAS	2,10	1,50	
06	2	JANELA COM ESQUADRIA MAXIMAR - 3 FOLHAS	2,00	0,50	1,60
07	1	JANELA COM ESQUADRIA DE CORRER - 2 FOLHAS	1,80	0,50	1,60
08	3	JANELA COM ESQUADRIA DE CORRER - 2 FOLHAS	2,00	0,60	1,60
09	1	JANELA COM ESQUADRIA DE CORRER - 2 FOLHAS	2,00	1,10	1,00
10	1	JANELA COM ESQUADRIA DE CORRER - 2 FOLHAS	2,40	1,50	
11	2	JANELA COM ESQUADRIA MAXIMAR - 3 FOLHAS	3,50	0,50	1,50
12	1	JANELA COM ESQUADRIA MAXIMAR - 3 FOLHAS	3,50	0,50	1,50

 <div> <b>EDUCAÇÃO</b>          Secretaria de Estado          da Educação / SEDUC       </div>		
PROJETO: U E BARAO DE GURGUEIA		
PROJETO TIPO: PROJETO DE INFRAESTRUTURA EDUCACIONAL		
PROPRIETÁRIO:	NOME DO PROPRIETÁRIO CPF:	
AUTOR DO PROJETO:	ARQUITETO / ENGENHEIRO CAU / CREA	
RESPONSÁVEL TÉCNICO:	ARQUITETO / ENGENHEIRO CAU / CREA	
APROVAÇÕES:		
OBSERVAÇÕES:		
COORDENAÇÃO: FADEX - Fundação Cultural e de Fomento à Pesquisa, Ensino, Extensão e Inovação		
RESPONSÁVEL TÉCNICO: Jorge Lima		
PROPRIETÁRIO: FADEX		
ENDEREÇO: NAZÁRIA / PI		
DESENHISTA: Autor		
REVISÃO:		
DATA: 03/06/21		
ESCALA: 1 : 100		
FORMATO: A1 (841 x 594)		
<div>04</div>		
CONTEÚDO: U E BARAO DE GURGUEIA		





P - RELAÇÃO DE ESQUADRIAS - PORTAS					
No.	Contagem	DESCRIÇÃO	L	H	
1	1	FEDE 30 - Selaçat	5,13	0,02	
6	29	FEDE 30P2 - Selaçat			
P1	21	FEDE P400, P401, P402, P403, Moldes e Armação, Bateria, Metalico	0,80	2,11	
P2	21	FEDE P400, P401, P402, P403, Moldes e Armação, Bateria, Metalico	0,80	2,11	
P3	21	FEDE P400, P401, P402, P403, Moldes e Armação, Bateria, Metalico	0,80	2,11	
P4	21	FEDE P400, P401, P402, P403, Moldes e Armação, Bateria, Metalico	0,80	2,11	
P5	1	Porta de Abre - 01 - Iloha Venezuela	0,06	2,40	
N	1	Do - Desm. 01	1,63	0,20	
P6	21	FEDE P400, P401, P402, P403, Moldes e Armação, Bateria, Metalico	0,80	2,11	
P7	21	FEDE P400, P401, P402, P403, Moldes e Armação, Bateria, Metalico	0,80	2,11	
P8	21	FEDE P400, P401, P402, P403, Moldes e Armação, Bateria, Metalico	0,80	2,11	
P9	1	Porta de Abre - 01 - Iloha Venezuela	0,06	2,40	
P10	1	FEDE P730 - P100, Urd. e Arm. Grd. e Intermd. - 2,10x3,00	1,04	2,10	
P11	1	FEDE P730 - P100, Urd. e Arm. Grd. e Intermd. - 2,10x3,00	1,04	2,10	
P12	1	FEDE P730 - P100, Urd. e Arm. Grd. e Intermd. - 2,10x3,00	1,04	2,10	
P13	1	FEDE P730 - P100, Urd. e Arm. Grd. e Intermd. - 2,10x3,00	1,04	2,10	
P14	1	FEDE P730 - P100, Urd. e Arm. Grd. e Intermd. - 2,10x3,00	1,04	2,10	
P15	1	FEDE P730 - P100, Urd. e Arm. Grd. e Intermd. - 2,10x3,00	1,04	2,10	
P16	1	FEDE P730 - P100, Urd. e Arm. Grd. e Intermd. - 2,10x3,00	1,04	2,10	
P17	1	FEDE P730 - P100, Urd. e Arm. Grd. e Intermd. - 2,10x3,00	1,04	2,10	
P18	1	FEDE P730 - P100, Urd. e Arm. Grd. e Intermd. - 2,10x3,00	1,04	2,10	
P19	1	FEDE P730 - P100, Urd. e Arm. Grd. e Intermd. - 2,10x3,00	1,04	2,10	
P20	1	FEDE P730 - P100, Urd. e Arm. Grd. e Intermd. - 2,10x3,00	1,04	2,10	
P21	1	FEDE P730 - P100, Urd. e Arm. Grd. e Intermd. - 2,10x3,00	1,04	2,10	
P22	1	FEDE P730 - P100, Urd. e Arm. Grd. e Intermd. - 2,10x3,00	1,04	2,10	
P23	1	FEDE P730 - P100, Urd. e Arm. Grd. e Intermd. - 2,10x3,00	1,04	2,10	
P24	1	FEDE P730 - P100, Urd. e Arm. Grd. e Intermd. - 2,10x3,00	1,04	2,10	
P25	1	FEDE P730 - P100, Urd. e Arm. Grd. e Intermd. - 2,10x3,00	1,04	2,10	
P26	1	FEDE P730 - P100, Urd. e Arm. Grd. e Intermd. - 2,10x3,00	1,04	2,10	
P27	1	FEDE P730 - P100, Urd. e Arm. Grd. e Intermd. - 2,10x3,00	1,04	2,10	
P28	1	FEDE P730 - P100, Urd. e Arm. Grd. e Intermd. - 2,10x3,00	1,04	2,10	
P29	1	FEDE P730 - P100, Urd. e Arm. Grd. e Intermd. - 2,10x3,00	1,04	2,10	
P30	1	FEDE P730 - P100, Urd. e Arm. Grd. e Intermd. - 2,10x3,00	1,04	2,10	
P31	1	FEDE P730 - P100, Urd. e Arm. Grd. e Intermd. - 2,10x3,00	1,04	2,10	
P32	1	FEDE P730 - P100, Urd. e Arm. Grd. e Intermd. - 2,10x3,00	1,04	2,10	
P33	1	FEDE P730 - P100, Urd. e Arm. Grd. e Intermd. - 2,10x3,00	1,04	2,10	
P34	1	FEDE P730 - P100, Urd. e Arm. Grd. e Intermd. - 2,10x3,00	1,04	2,10	
P35	1	FEDE P730 - P100, Urd. e Arm. Grd. e Intermd. - 2,10x3,00	1,04	2,10	
P36	1	FEDE P730 - P100, Urd. e Arm. Grd. e Intermd. - 2,10x3,00	1,04	2,10	
P37	1	FEDE P730 - P100, Urd. e Arm. Grd. e Intermd. - 2,10x3,00	1,04	2,10	
P38	1	FEDE P730 - P100, Urd. e Arm. Grd. e Intermd. - 2,10x3,00	1,04	2,10	
P39	1	FEDE P730 - P100, Urd. e Arm. Grd. e Intermd. - 2,10x3,00	1,04	2,10	
P40	1	FEDE P730 - P100, Urd. e Arm. Grd. e Intermd. - 2,10x3,00	1,04	2,10	
P41	1	FEDE P730 - P100, Urd. e Arm. Grd. e Intermd. - 2,10x3,00	1,04	2,10	
P42	1	FEDE P730 - P100, Urd. e Arm. Grd. e Intermd. - 2,10x3,00	1,04	2,10	
P43	1	FEDE P730 - P100, Urd. e Arm. Grd. e Intermd. - 2,10x3,00	1,04	2,10	
P44	1	FEDE P730 - P100, Urd. e Arm. Grd. e Intermd. - 2,10x3,00	1,04	2,10	
P45	1	FEDE P730 - P100, Urd. e Arm. Grd. e Intermd. - 2,10x3,00	1,04	2,10	
P46	1	FEDE P730 - P100, Urd. e Arm. Grd. e Intermd. - 2,10x3,00	1,04	2,10	
P47	1	FEDE P730 - P100, Urd. e Arm. Grd. e Intermd. - 2,10x3,00	1,04	2,10	
P48	1	FEDE P730 - P100, Urd. e Arm. Grd. e Intermd. - 2,10x3,00	1,04	2,10	
P49	1	FEDE P730 - P100, Urd. e Arm. Grd. e Intermd. - 2,10x3,00	1,04	2,10	
P50	1	FEDE P730 - P100, Urd. e Arm. Grd. e Intermd. - 2,10x3,00	1,04	2,10	
P51	1	FEDE P730 - P100, Urd. e Arm. Grd. e Intermd. - 2,10x3,00	1,04	2,10	
P52	1	FEDE P730 - P100, Urd. e Arm. Grd. e Intermd. - 2,10x3,00	1,04	2,10	
P53	1	FEDE P730 - P100, Urd. e Arm. Grd. e Intermd. - 2,10x3,00	1,04	2,10	
P54	1	FEDE P730 - P100, Urd. e Arm. Grd. e Intermd. - 2,10x3,00	1,04	2,10	
P55	1	FEDE P730 - P100, Urd. e Arm. Grd. e Intermd. - 2,10x3,00	1,04	2,10	
P56	1	FEDE P730 - P100, Urd. e Arm. Grd. e Intermd. - 2,10x3,00	1,04	2,10	
P57	1	FEDE P730 - P100, Urd. e Arm. Grd. e Intermd. - 2,10x3,00	1,04	2,10	
P58	1	FEDE P730 - P100, Urd. e Arm. Grd. e Intermd. - 2,10x3,00	1,04	2,10	
P59	1	FEDE P730 - P100, Urd. e Arm. Grd. e Intermd. - 2,10x3,00	1,04	2,10	
P60	1	FEDE P730 - P100, Urd. e Arm. Grd. e Intermd. - 2,10x3,00	1,04	2,10	
P61	1	FEDE P730 - P100, Urd. e Arm. Grd. e Intermd. - 2,10x3,00	1,04	2,10	
P62	1	FEDE P730 - P100, Urd. e Arm. Grd. e Intermd. - 2,10x3,00	1,04	2,10	
P63	1	FEDE P730 - P100, Urd. e Arm. Grd. e Intermd. - 2,10x3,00	1,04	2,10	
P64	1	FEDE P730 - P100, Urd. e Arm. Grd. e Intermd. - 2,10x3,00	1,04	2,10	
P65	1	FEDE P730 - P100, Urd. e Arm. Grd. e Intermd. - 2,10x3,00	1,04	2,10	
P66	1	FEDE P730 - P100, Urd. e Arm. Grd. e Intermd. - 2,10x3,00	1,04	2,10	
P67	1	FEDE P730 - P100, Urd. e Arm. Grd. e Intermd. - 2,10x3,00	1,04	2,10	
P68	1	FEDE P730 - P100, Urd. e Arm. Grd. e Intermd. - 2,10x3,00	1,04	2,10	
P69	1	FEDE P730 - P100, Urd. e Arm. Grd. e Intermd. - 2,10x3,00	1,04	2,10	
P70	1	FEDE P730 - P100, Urd. e Arm. Grd. e Intermd. - 2,10x3,00	1,04	2,10	
P71	1	FEDE P730 - P100, Urd. e Arm. Grd. e Intermd. - 2,10x3,00	1,04	2,10	
P72	1	FEDE P730 - P100, Urd. e Arm. Grd. e Intermd. - 2,10x3,00	1,04	2,10	
P73	1	FEDE P730 - P100, Urd. e Arm. Grd. e Intermd. - 2,10x3,00	1,04	2,10	
P74	1	FEDE P730 - P100, Urd. e Arm. Grd. e Intermd. - 2,10x3,00	1,04	2,10	
P75	1	FEDE P730 - P100, Urd. e Arm. Grd. e Intermd. - 2,10x3,00	1,04	2,10	
P76	1	FEDE P730 - P100, Urd. e Arm. Grd. e Intermd. - 2,10x3,00	1,04	2,10	
P77	1	FEDE P730 - P100, Urd. e Arm. Grd. e Intermd. - 2,10x3,00	1,04	2,10	
P78	1	FEDE P730 - P100, Urd. e Arm. Grd. e Intermd. - 2,10x3,00	1,04	2,10	
P79	1	FEDE P730 - P100, Urd. e Arm. Grd. e Intermd. - 2,10x3,00	1,04	2,10	
P80	1	FEDE P730 - P100, Urd. e Arm. Grd. e Intermd. - 2,10x3,00	1,04	2,10	
P81	1	FEDE P730 - P100, Urd. e Arm. Grd. e Intermd. - 2,10x3,00	1,04	2,10	
P82	1	FEDE P730 - P100, Urd. e Arm. Grd. e Intermd. - 2,10x3,00	1,04	2,10	
P83	1	FEDE P730 - P100, Urd. e Arm. Grd. e Intermd. - 2,10x3,00	1,04	2,10	
P84	1	FEDE P730 - P100, Urd. e Arm. Grd. e Intermd. - 2,10x3,00	1,04	2,10	
P85	1	FEDE P730 - P100, Urd. e Arm. Grd. e Intermd. - 2,10x3,00	1,04	2,10	
P86	1	FEDE P730 - P100, Urd. e Arm. Grd. e Intermd. - 2,10x3,00	1,04	2,10	
P87	1	FEDE P730 - P100, Urd. e Arm. Grd. e Intermd. - 2,10x3,00	1,04	2,10	
P88	1	FEDE P730 - P100, Urd. e Arm. Grd. e Intermd. - 2,10x3,00	1,04	2,10	
P89	1	FEDE P730 - P100, Urd. e Arm. Grd. e Intermd. - 2,10x3,00	1,04	2,10	
P90	1	FEDE P730 - P100, Urd. e Arm. Grd. e Intermd. - 2,10x3,00	1,04	2,10	
P91	1	FEDE P730 - P100, Urd. e Arm. Grd. e Intermd. - 2,10x3,00	1,04	2,10	
P92	1	FEDE P730 - P100, Urd. e Arm. Grd. e Intermd. - 2,10x3,00	1,04	2,10	
P93	1	FEDE P730 - P100, Urd. e Arm. Grd. e Intermd. - 2,10x3,00	1,04	2,10	
P94	1	FEDE P730 - P100, Urd. e Arm. Grd. e Intermd. - 2,10x3,00	1,04	2,10	
P95	1	FEDE P730 - P100, Urd. e Arm. Grd. e Intermd. - 2,10x3,00	1,04	2,10	
P96	1	FEDE P730 - P100, Urd. e Arm. Grd. e Intermd. - 2,10x3,00	1,04	2,10	
P97	1	FEDE P730 - P100, Urd. e Arm. Grd. e Intermd. - 2,10x3,00	1,04	2,10	
P98	1	FEDE P730 - P100, Urd. e Arm. Grd. e Intermd. - 2,10x3,00	1,04	2,10	
P99	1	FEDE P730 - P100, Urd. e Arm. Grd. e Intermd. - 2,10x3,00	1,04	2,10	
P100	1	FEDE P730 - P100, Urd. e Arm. Grd. e Intermd. - 2,10x3,00	1,04	2,10	

P - RELAÇÃO DE ESQUADRIAS - JANELAS					
No.	Conteúdo	DESCRIÇÃO	L	H	PEITORIL
01	22	JANELA COM ESQUADRIA DE CORRIER - 2 FOLHAS	3,30	1,50	0,00
02	2	JANELA COM ESQUADRIA INOXIMAR - 3 FOLHAS	3,20	0,80	0,80
03	1	JANELA COM ESQUADRIA INOXIMAR - 2 FOLHAS	2,90	1,10	0,00
04	1	JANELA COM ESQUADRIA INOXIMAR - 2 FOLHAS	2,90	0,80	0,00
05	1	JANELA COM ESQUADRIA INOXIMAR - 3 FOLHAS	2,10	0,80	0,00
06	2	JANELA COM ESQUADRIA INOXIMAR - 3 FOLHAS	2,00	0,80	1,60
07	1	JANELA COM ESQUADRIA DE CORRIER - 2 FOLHAS	1,60	0,80	0,00
08	3	JANELA COM ESQUADRIA DE CORRIER - 2 FOLHAS	2,00	0,80	0,00
09	1	JANELA COM ESQUADRIA DE CORRIER - 2 FOLHAS	2,20	1,10	0,00
10	1	JANELA COM ESQUADRIA DE CORRIER - 2 FOLHAS	2,40	1,20	0,00
11	2	JANELA COM ESQUADRIA INOXIMAR - 3 FOLHAS	3,20	0,50	0,00
12	1	JANELA COM ESQUADRIA DE CORRIER - 2 FOLHAS	3,30	1,10	0,00





06 - PLANTA DE COBERTURA  
ESC:1:150

QUADRO DE ÁREAS	
DESCRIÇÃO	ÁREA (m²)
ÁREA DO TERRENO	3.360,30 m²
ÁREA DE COBERTURA	1.988,56 m²
ÁREA TOTAL CONSTRUIDA	1.936,01m²
ÍNDICES	
TAXA DE OCUPAÇÃO	58 %
ÍNDICE DE APROVEITAMENTO	0,58

REV.: | REV. DATA: | ELABORADO: | VERIFICADO: | PROPÓSITO DA EMISSÃO:

**EDUCAÇÃO**  
Secretaria de Estado  
da Educação / SEDUC

PROJETO: U E BARAO DE GURGUEIA

PROJETO TIPO: PROJETO DE INFRAESTRUTURA EDUCACIONAL

PROPRIETÁRIO:

NOME DO PROPRIETÁRIO  
CPF: \_\_\_\_\_

AUTOR DO PROJETO:

ARQUITETO / ENGENHEIRO  
CAU / CREA \_\_\_\_\_

RESPONSÁVEL TÉCNICO:

Jorge Chandler Lima Sousa  
Arquiteto e Urbanista  
CAU RJ02.807-D

APROVAÇÕES:

OBSERVAÇÕES:  
Projeto Executivo

COORDENAÇÃO:  
FADEX - Fundação Cultural e de Fomento à Pesquisa, Ensino,  
Extensão e Inovação

RESPONSÁVEL TÉCNICO:  
Jorge Lima

PROPRIETÁRIO:  
FADEX

ENDEREÇO:  
AVENIDA DEOCLECIO REGO, S/N AVENIDA. BEIRA RIO. 64120-000 União - PI.

BIM MANAGER:  
Jorge Lima

DESENHISTA:  
Autor

REVISÃO:

DATA:  
03/11/21

ESCALA:  
1 : 150

FORMATO:  
A1 (841 x 594)

CONTEÚDO:  
U E BARAO DE GURGUEIA



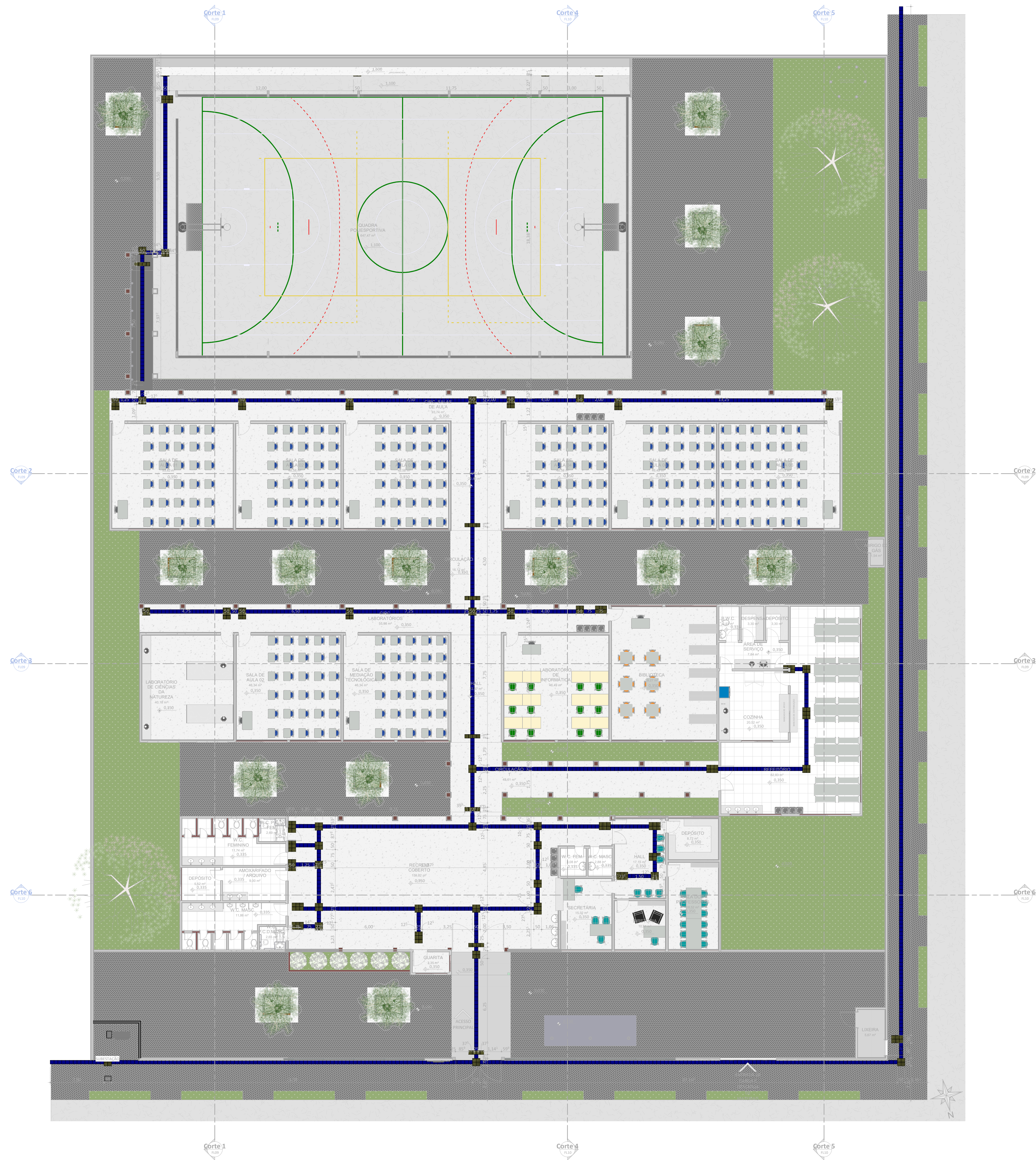

07 - PLANTA DE ROTA ACESSÍVEL  
ESC. 1:100

LEGENDA

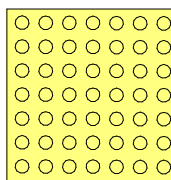
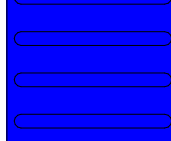
-  PISO TÁTIL DE ALERTA - 25x25cm
-  PISO TÁTIL DIRECIONAL - 25x25cm

PISO TÁTIL

ESC. 1:100

PROJETO: U E BARAO DE GURGUEIA
PROJETO TIPO: PROJETO DE INFRAESTRUTURA EDUCACIONAL
PROPRIETÁRIO: NOME DO PROPRIETÁRIO CPF:
AUTOR DO PROJETO: ARQUITETO / ENGENHEIRO CAU / CREA
RESPONSÁVEL TÉCNICO: ARQUITETO / ENGENHEIRO CAU / CREA
APROVAÇÕES:
OBSERVAÇÕES:
COORDENAÇÃO: FADEX - Fundação Cultural e de Fomento à Pesquisa, Ensino, Extensão e Inovação RESPONSÁVEL TÉCNICO: Jorge Lima PROPRIETÁRIO: FADEX ENDEREÇO: NAZÁRIA / PI DESENHISTA: Autor REVISÃO:
DATA: 05/06/21 ESCALA: Como indicado FORMATO: A1 (841 x 594) CONTEÚDO: U E BARAO DE GURGUEIA







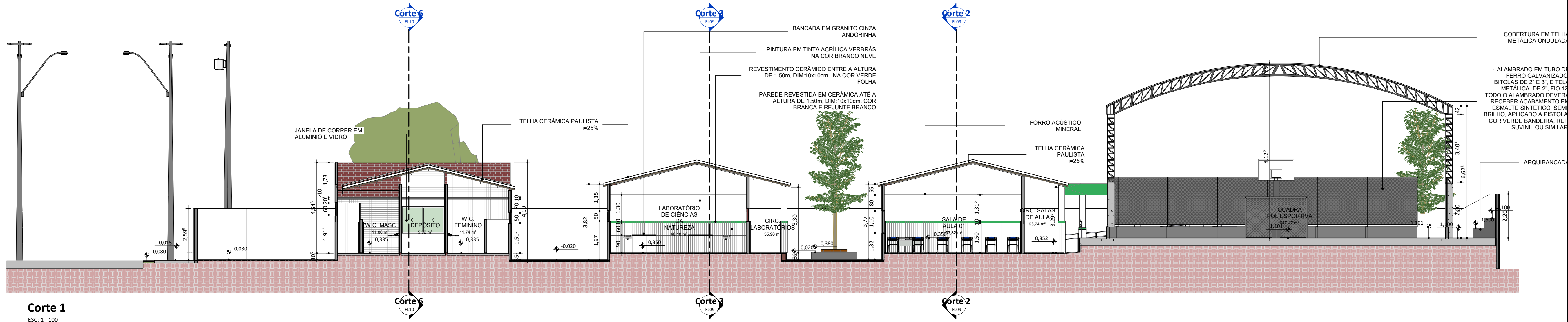

Corte 1  
ESC: 1 : 100

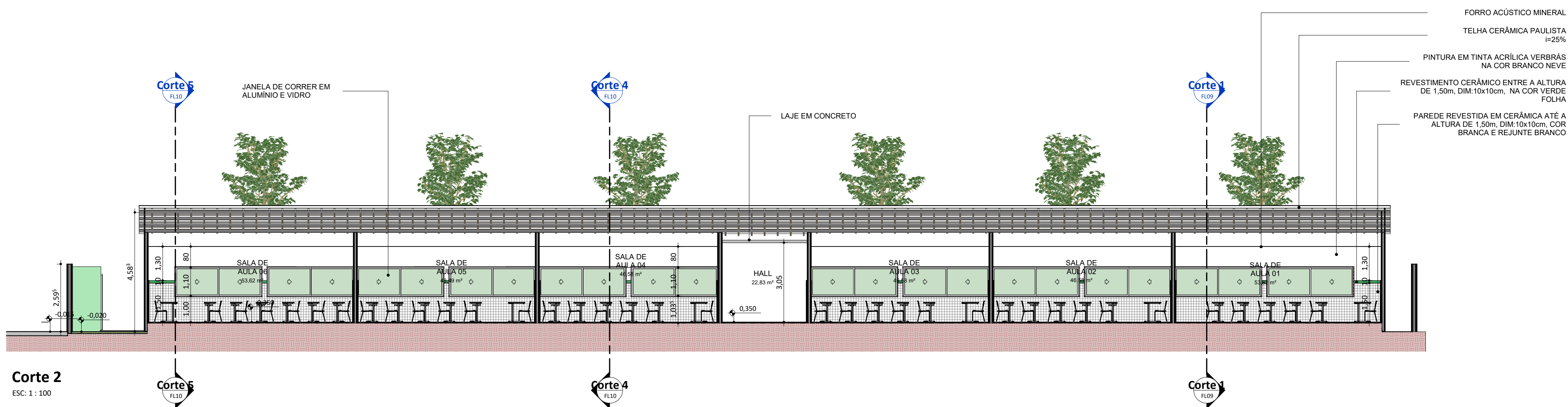

Corte 2  
ESC: 1 : 100

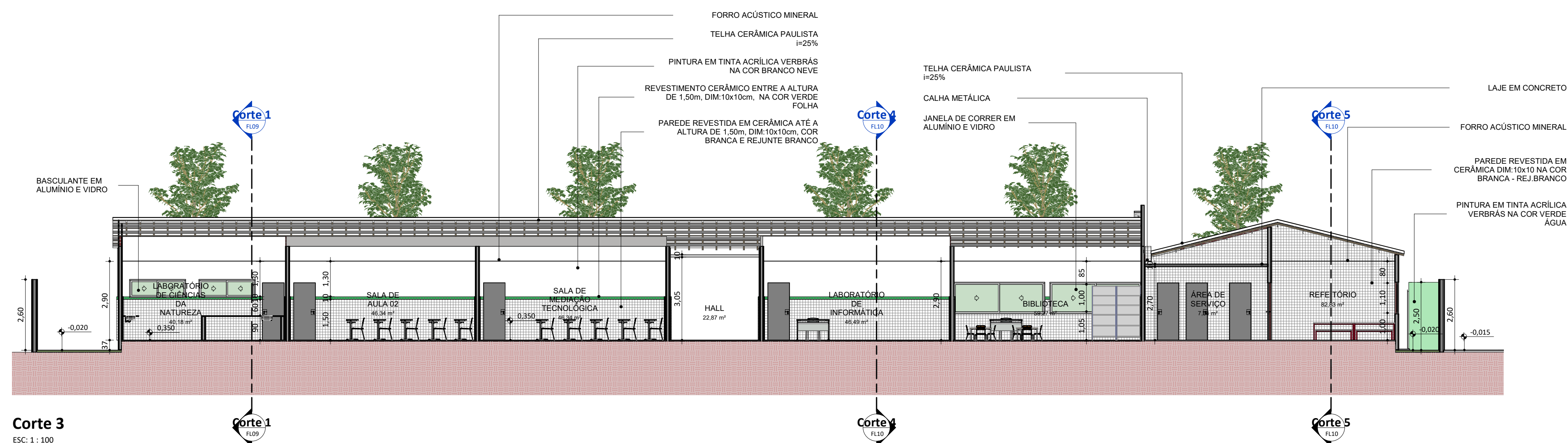

Corte 3  
ESC: 1 : 100

REV.: REV. DATA: ELABORADO: VERIFICADO: PROPÓSITO DA EMISSÃO:



PROJETO: U E BARAO DE GURGUEIA

PROJETO TIPO: PROJETO DE INFRAESTRUTURA EDUCACIONAL

PROPRIETÁRIO: \_\_\_\_\_  
NOME DO PROPRIETÁRIO  
CPF: \_\_\_\_\_

AUTOR DO PROJETO: \_\_\_\_\_  
ARQUITETO / ENGENHEIRO  
CAU / CREA \_\_\_\_\_

RESPONSÁVEL TÉCNICO: \_\_\_\_\_  
ARQUITETO / ENGENHEIRO  
CAU / CREA \_\_\_\_\_

*Jorge Lima*  
Jorge Chandler Lima Sousa  
Arquiteto e Urbanista  
CAU RJ02.887-0

APROVAÇÕES:

OBSERVAÇÕES:  
Projeto Executivo

COORDENAÇÃO:  
FADEX - Fundação Cultural e de Fomento à Pesquisa, Ensino,  
Extensão e Inovação  
RESPONSÁVEL TÉCNICO:  
Jorge Lima  
PROPRIETÁRIO:  
FADEX  
ENDEREÇO:  
AVENIDA DEOCLECIO REGO, S/N AVENIDA. BEIRA RIO. 64120-000 União - PI.

BIM MANAGER:  
Jorge Lima  
DESENHISTA:  
Autor  
REVISÃO:

DATA:  
03/06/21  
ESCALA:  
1 : 100  
FORMATO:  
A1 (841 x 594)

CONTEÚDO:  
U E BARAO DE GURGUEIA



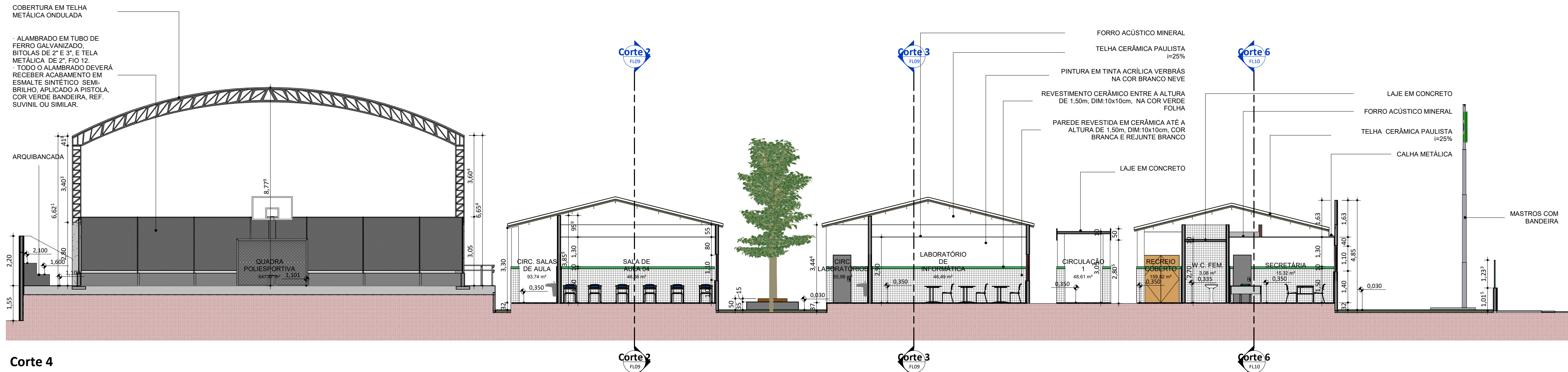

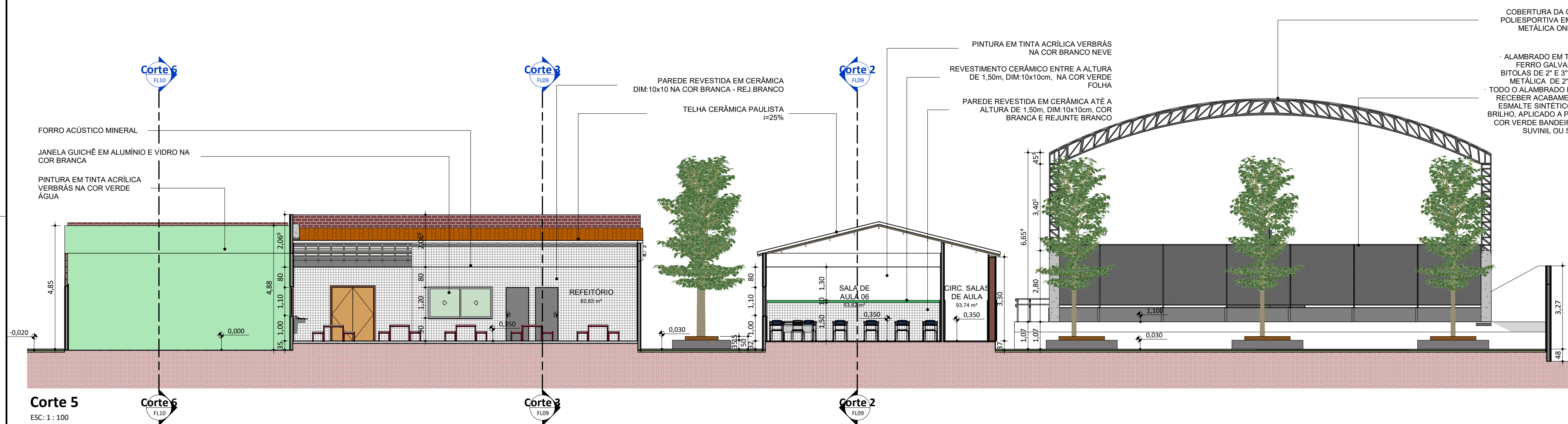

Corte 4  
ESC: 1 : 100

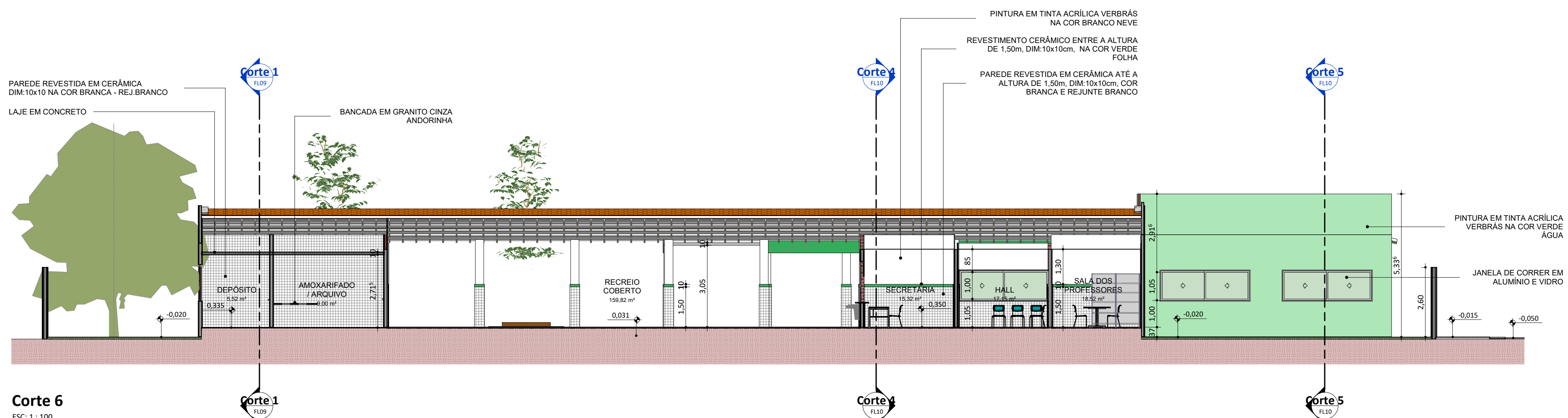

Corte 5  
ESC: 1 : 100

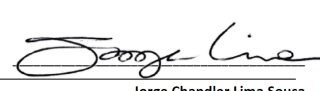

Corte 6  
ESC: 1 : 100

REV.:   REV. DATA:   ELABORADO:   VERIFICADO:   PROPÓSITO DA EMISSÃO:	
	<div>EDUCAÇÃO</div> <div>Secretaria de Estado da Educação / SEDUC</div> <div>PIAUI GOVERNO DO ESTADO</div>
PROJETO: U E BARAO DE GURGUEIA	
PROJETO TIPO: PROJETO DE INFRAESTRUTURA EDUCACIONAL	
PROPRIETÁRIO: _____ NOME DO PROPRIETÁRIO CPF.: _____	
AUTOR DO PROJETO: _____ ARQUITETO / ENGENHEIRO CAU / CREA _____	
RESPONSÁVEL TÉCNICO: _____ ARQUITETO / ENGENHEIRO CAU / CREA _____	<div> Jorge Chandelir Lima Sousa Arquiteto e Urbanista CAU RJ-007-0</div>
APROVAÇÕES:	
OBSERVAÇÕES: Projeto Executivo	
COORDENAÇÃO: FADEX - Fundação Cultural e de Fomento à Pesquisa, Ensino, Extensão e Inovação	
RESPONSÁVEL TÉCNICO: Jorge Lima	
PROPRIETÁRIO: FADEX	
ENDEREÇO: AVENIDA DEOCLECIO REGO, S/N AVENIDA. BEIRA RIO. 64120-000 União - PI.	
BIM MANAGER: Jorge Lima	
DESENHISTA: Autor	
REVISÃO:	
DATA: 03/06/21	
ESCALA: 1 : 100	
FORMATO: A1 (841 x 594)	
CONTEÚDO: U E BARAO DE GURGUEIA	



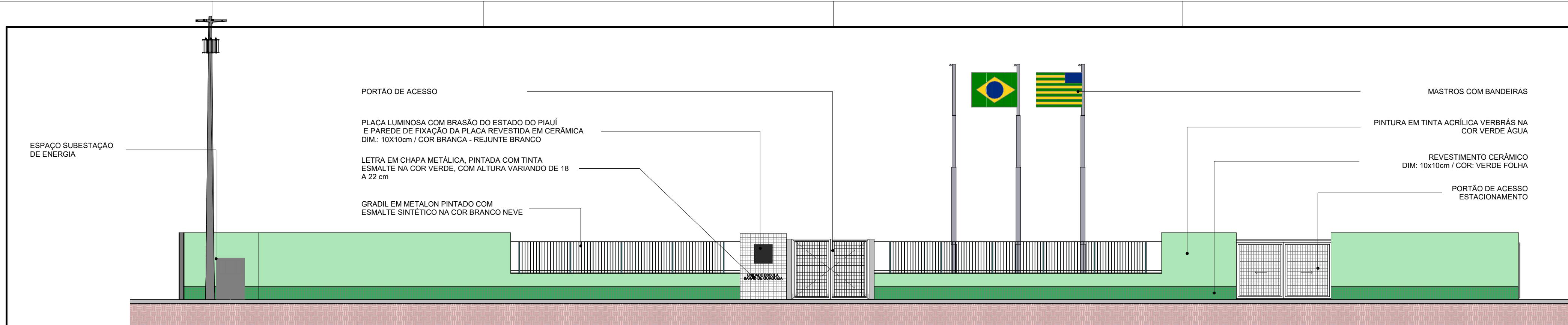

FACHADA MURO

ESC: 1 : 100

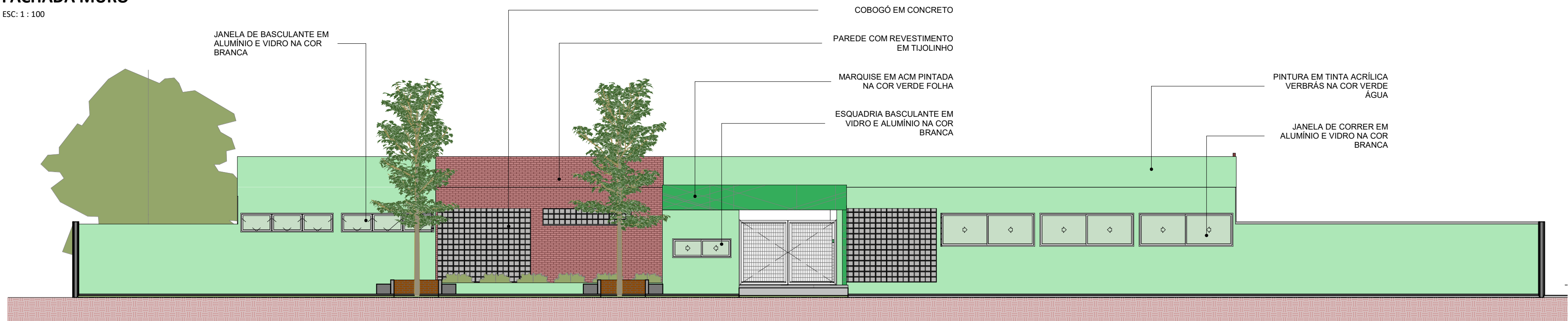

FACHADA FRONTAL

ESC: 1 : 100



FACHADA LATERAL DIREITA

ESC: 1 : 100

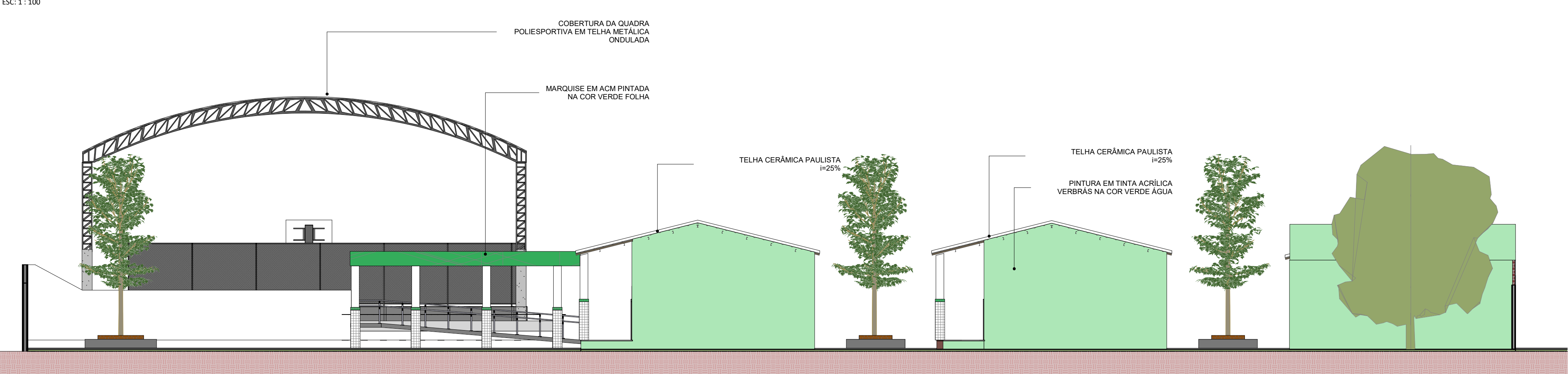

FACHADA LATERAL ESQUERDA

ESC: 1 : 100

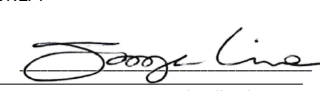
REV.:   REV. DATA:   ELABORADO:   VERIFICADO:   PROPÓSITO DA EMISSÃO:				
		<div><div>EDUCAÇÃO</div><div>Secretaria de Estado da Educação / SEDUC</div></div> <div><div>GOVERNO DO ESTADO</div></div>		
PROJETO: U E BARAO DE GURGUEIA				
PROJETO TIPO: PROJETO DE INFRAESTRUTURA EDUCACIONAL				
PROPRIETÁRIO:		<div>_____</div> <div>NOME DO PROPRIETÁRIO</div> <div>CPF.: _____</div>		
AUTOR DO PROJETO:		<div>_____</div> <div>ARQUITETO / ENGENHEIRO</div> <div>CAU / CREA _____</div>		
RESPONSÁVEL TÉCNICO:		<div><div></div><div>ARQUITETO / ENGENHEIRO</div><div>CAU / CREA _____</div></div> <div><div>Jorge Chandelir Lima Sousa</div><div>Arquiteto e Urbanista</div><div>CAU RJ02.807-D</div></div>		
APROVAÇÕES:				
OBSERVAÇÕES: Projeto Executivo				
COORDENAÇÃO: FADEX - Fundação Cultural e de Fomento à Pesquisa, Ensino, Extensão e Inovação				
RESPONSÁVEL TÉCNICO: Jorge Lima				
PROPRIETÁRIO: FADEX				
ENDEREÇO: AVENIDA DEOCLECIO REGO, S/N AVENIDA. BEIRA RIO. 64120-000 União - PI.				
BIM MANAGER: Jorge Lima				
DESENHISTA: Autor				
REVISÃO:				
DATA: 03/06/21				
ESCALA: 1 : 100				
FORMATO: A1 (841 x 594)				
CONTEÚDO: U E BARAO DE GURGUEIA				



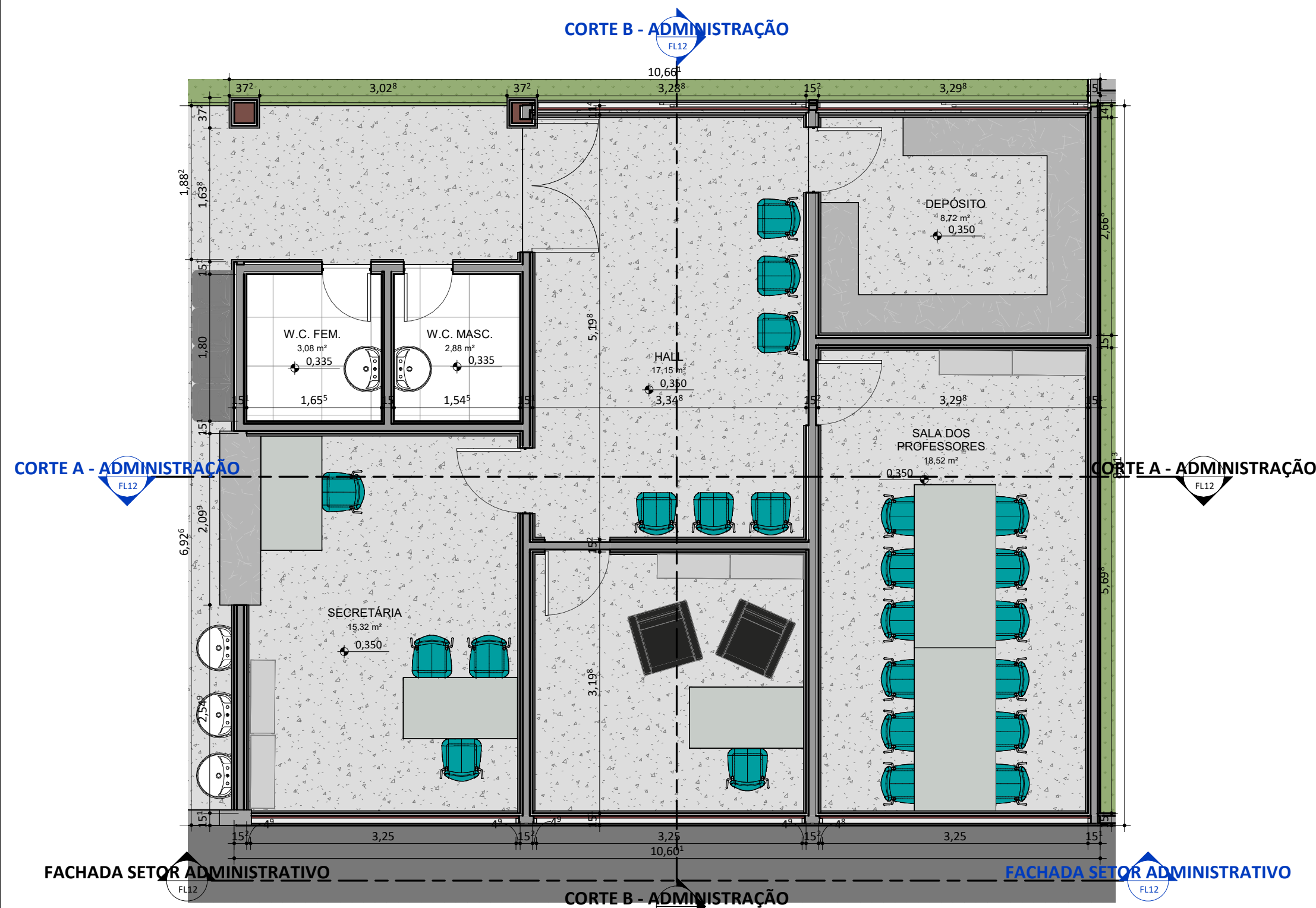

PLANTA BAIXA SETOR ADMINISTRATIVO  
ESC: 1 : 50

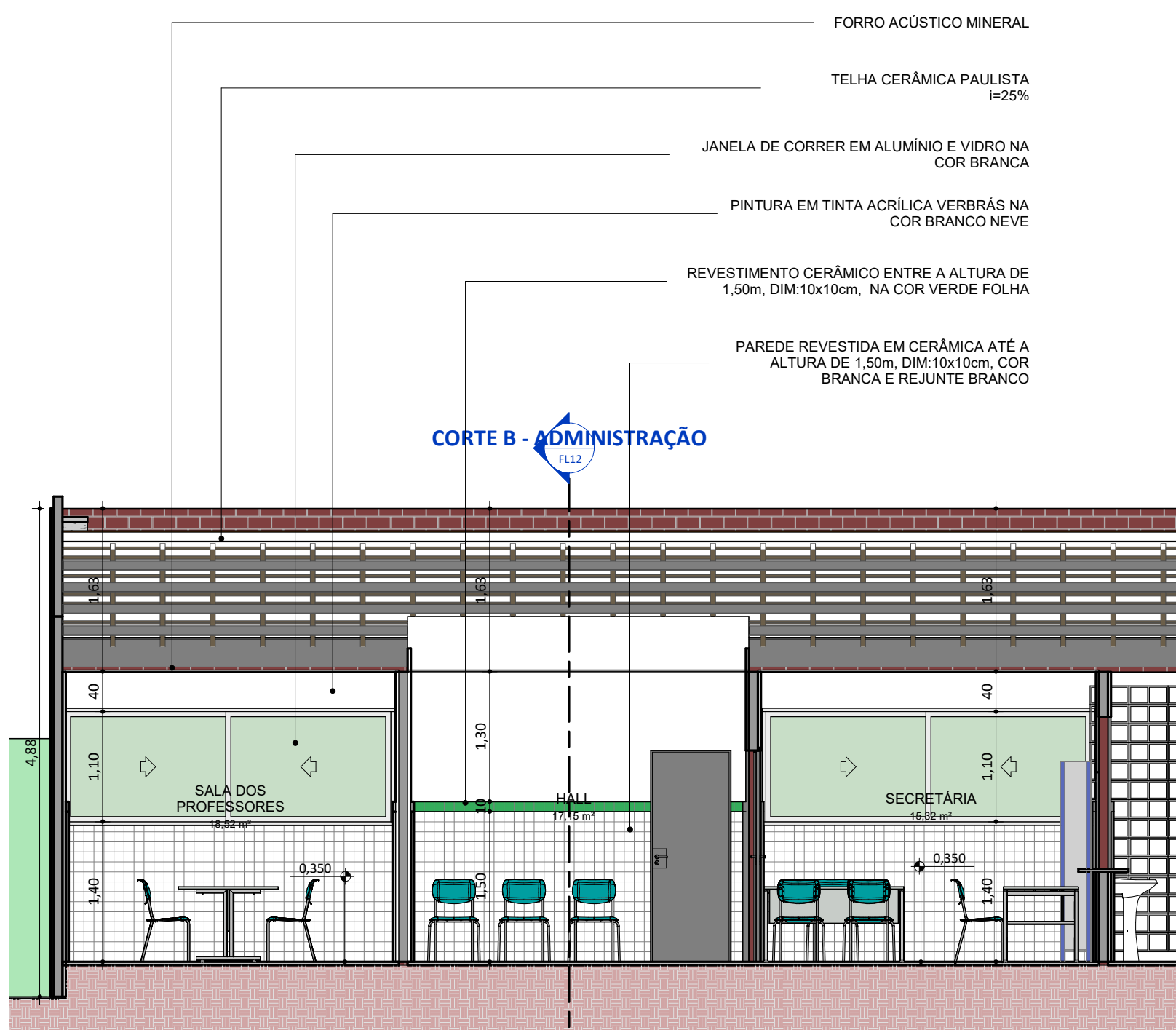

CORTE A - ADMINISTRAÇÃO  
ESC: 1 : 50

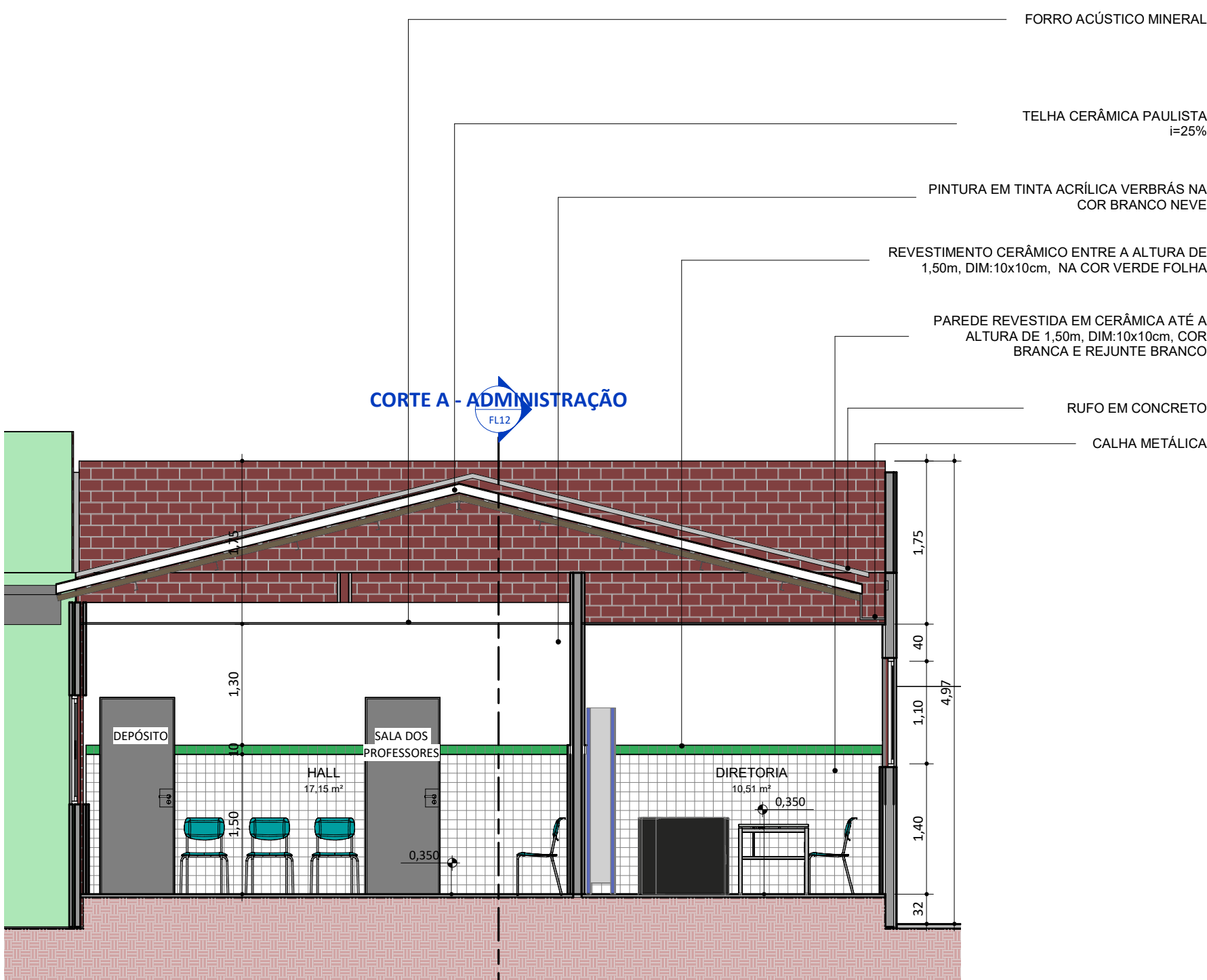

CORTE B - ADMINISTRAÇÃO  
ESC: 1 : 50

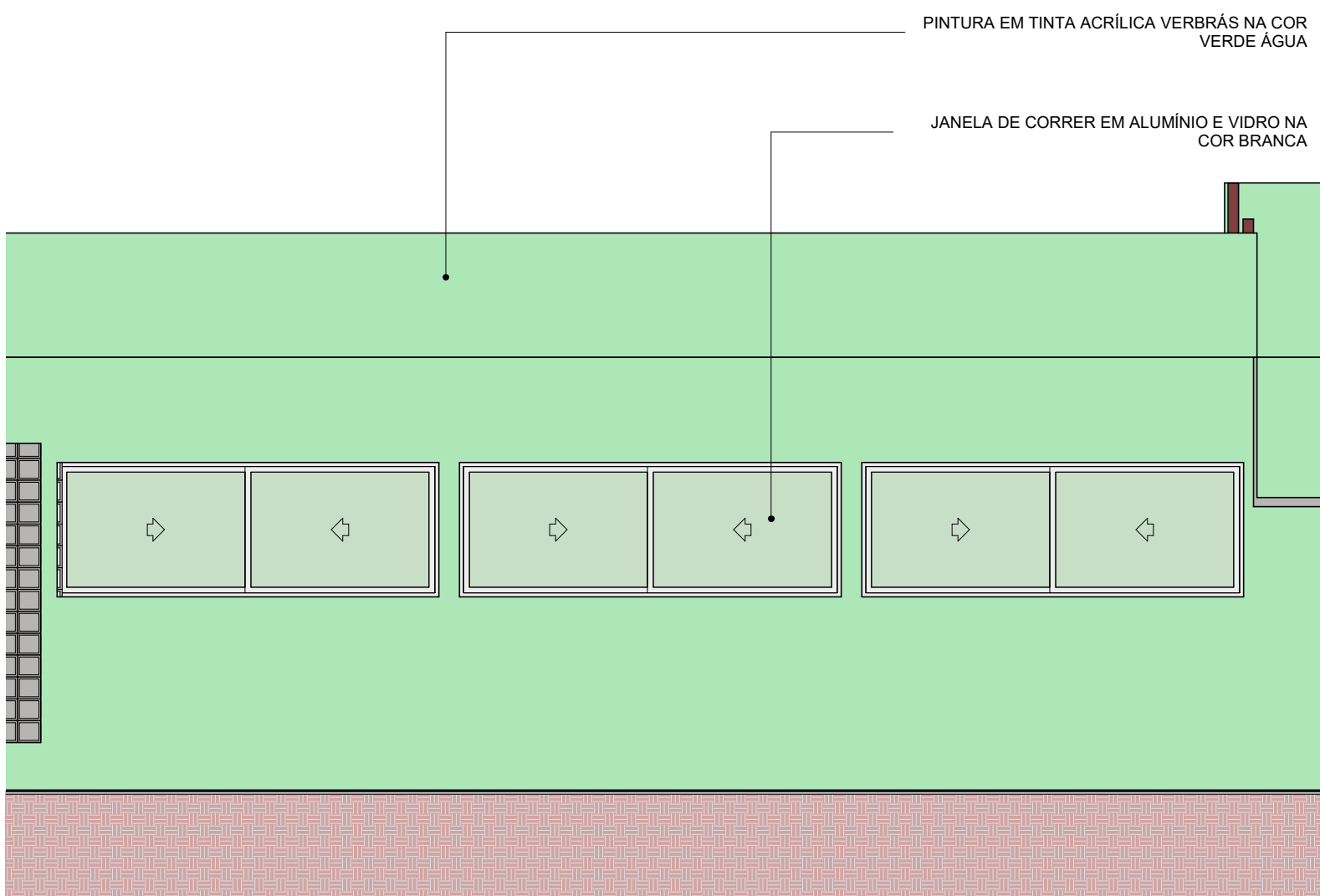

FACHADA SETOR ADMINISTRATIVO  
ESC: 1 : 50

REV.:   REV. DATA:   ELABORADO:   VERIFICADO:   PROPÓSITO DA EMISSÃO:	<b>EDUCAÇÃO</b> Secretaria de Estado da Educação / SEDUC GOVERNO DO ESTADO <b>Piauí</b>
PROJETO: U E BARAO DE GURGUEIA	
PROJETO TIPO: PROJETO DE INFRAESTRUTURA EDUCACIONAL	
PROPRIETÁRIO:	NOME DO PROPRIETÁRIO CPF: _____
AUTOR DO PROJETO:	ARQUITETO / ENGENHEIRO CAU / CREA _____
RESPONSÁVEL TÉCNICO:	ARQUITETO / ENGENHEIRO CAU / CREA _____ Jorge Chandler Lima Sousa Arquiteto e Urbanista CAU RJ02.807-D
APROVAÇÕES:	
OBSERVAÇÕES: Projeto Executivo	
COORDENAÇÃO: FADEX - Fundação Cultural e de Fomento à Pesquisa, Ensino, Extensão e Inovação RESPONSÁVEL TÉCNICO: Jorge Lima PROPRIETÁRIO: FADEX ENDEREÇO: AVENIDA DEOCLECIO REGO, S/N AVENIDA. BEIRA RIO. 64120-000 União - PI.	
BIM MANAGER: Jorge Lima DESENHISTA: Autor REVISÃO:	
DATA: 03/06/21 ESCALA: 1 : 50 FORMATO: A1 (841 x 594)	
CONTEÚDO: U E BARAO DE GURGUEIA	



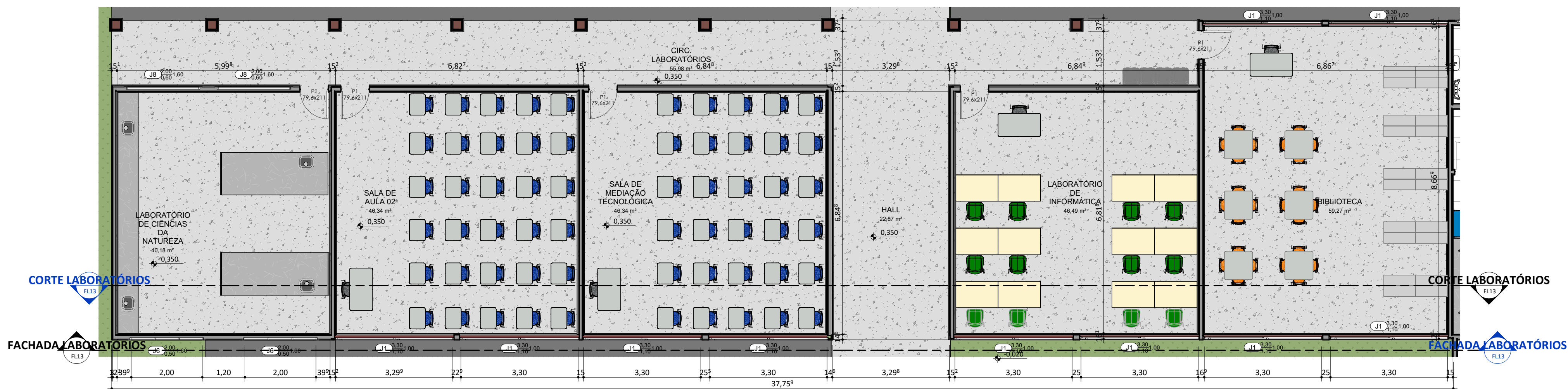

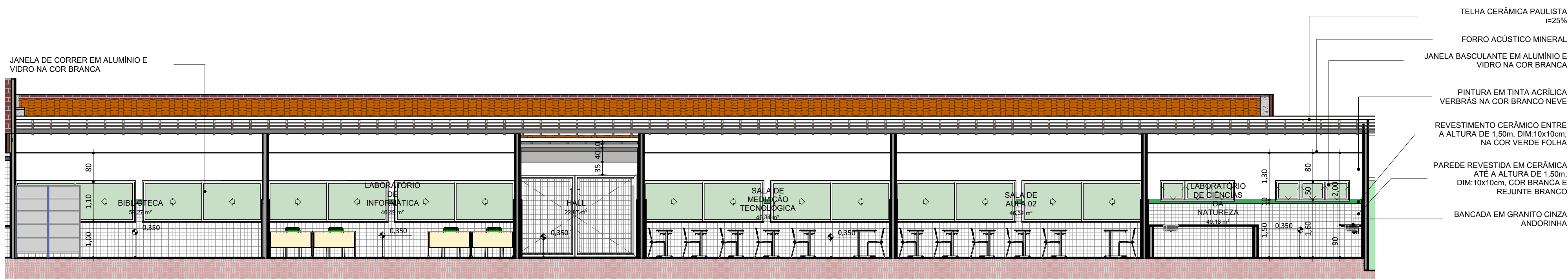

PLANTA BAIXA LABORATÓRIOS  
ESC.1 : 75

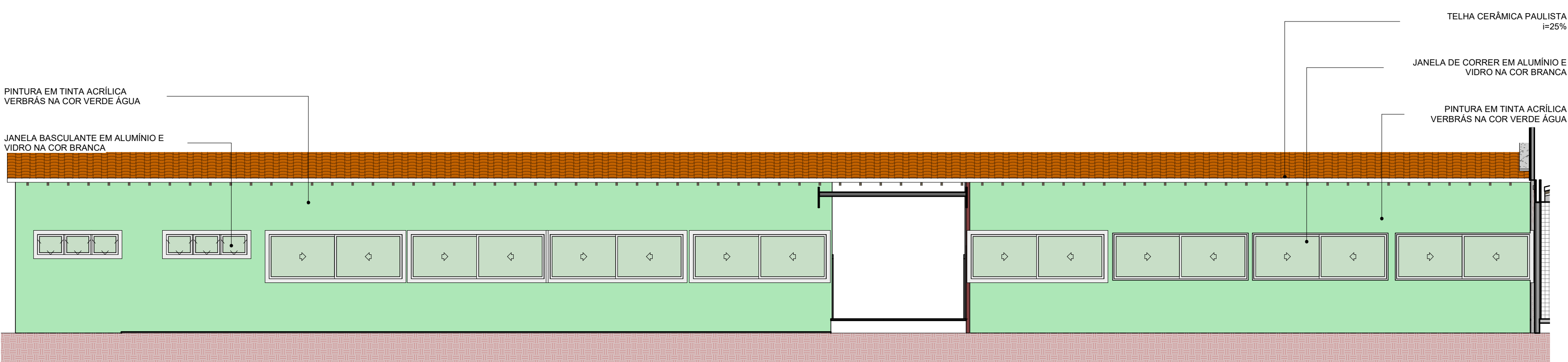

CORTE LABORATÓRIOS  
ESC.1 : 75

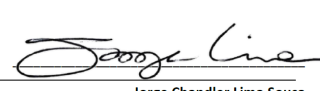

FACHADA LABORATÓRIOS  
ESC.1 : 75

REV.:   REV. DATA:   ELABORADO:   VERIFICADO:   PROPÓSITO DA EMISSÃO:	<div>EDUCAÇÃO Secretaria de Estado da Educação / SEDUC</div> <div> GOVERNO DO ESTADO</div>
PROJETO: U E BARAO DE GURGUEIA	
PROJETO TIPO: PROJETO DE INFRAESTRUTURA EDUCACIONAL	
PROPRIETÁRIO: _____ NOME DO PROPRIETÁRIO CPF.: _____	
AUTOR DO PROJETO: _____ ARQUITETO / ENGENHEIRO CAU / CREA	
RESPONSÁVEL TÉCNICO: _____ ARQUITETO / ENGENHEIRO CAU / CREA	<div> Jorge Chandler Lima Sousa Arquiteto e Urbanista CAU RJ02.807-0</div>
APROVAÇÕES:	
OBSERVAÇÕES: Projeto Executivo	
COORDENAÇÃO: FADEX - Fundação Cultural e de Fomento à Pesquisa, Ensino, Extensão e Inovação	
RESPONSÁVEL TÉCNICO: Jorge Lima	
PROPRIETÁRIO: FADEX	
ENDEREÇO: AVENIDA DEOCLECIO REGO, S/N AVENIDA. BEIRA RIO. 64120-000 União - PI.	
BIM MANAGER: Jorge Lima	
DESENHISTA: Autor	
REVISÃO:	
DATA: 03/06/21	
ESCALA: 1 : 75	
FORMATO: A1 (841 x 594)	
CONTEÚDO: U E BARAO DE GURGUEIA	



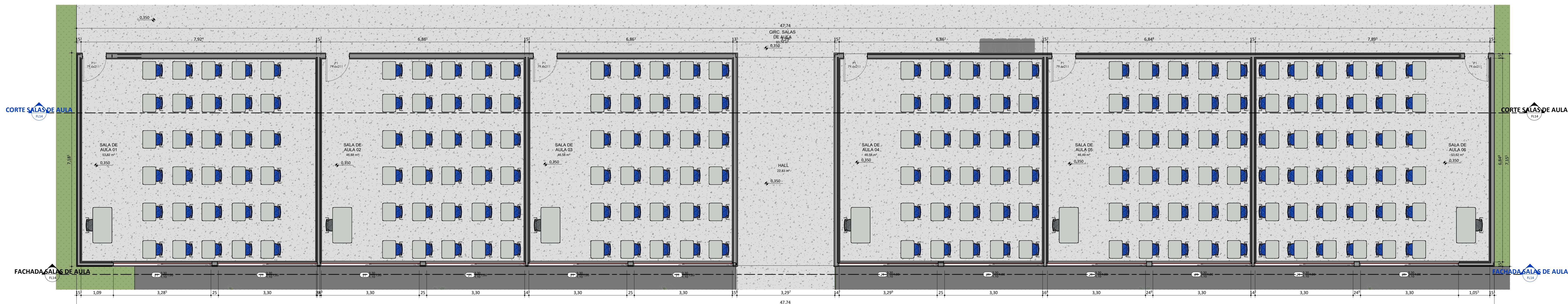

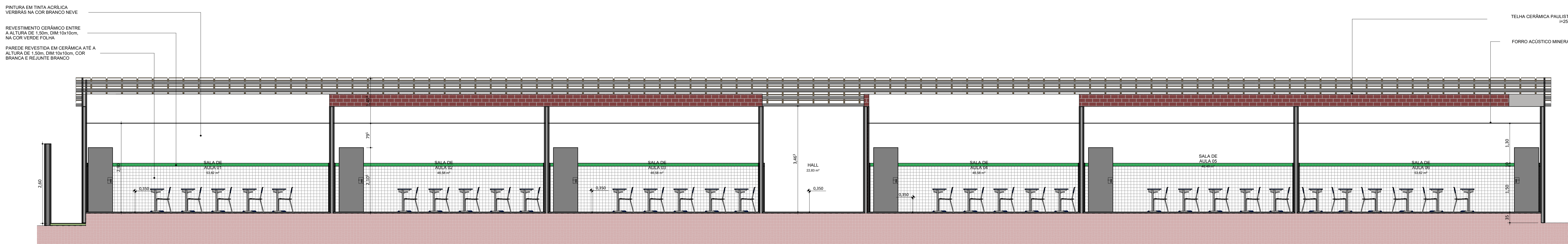

PLANTA BAIXA SALAS DE AULA  
ESC: 1:50

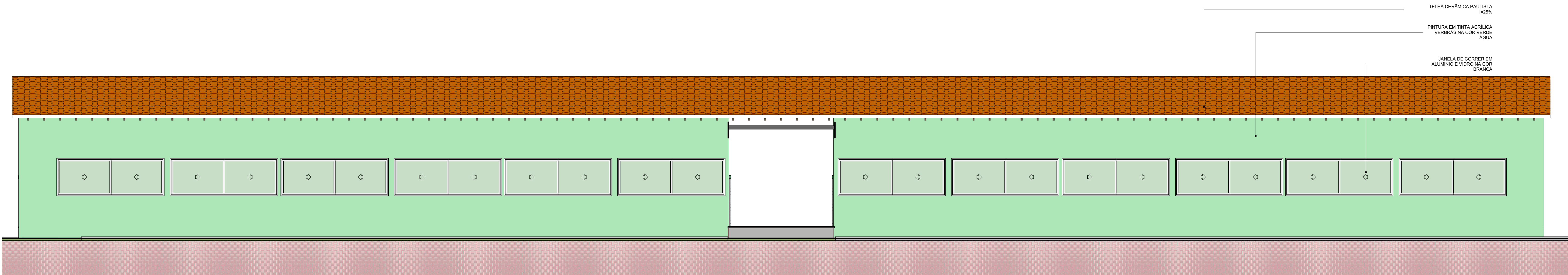

CORTE SALAS DE AULA  
ESC: 1:50



FACHADA SALAS DE AULA  
ESC: 1:50

<div><div>EDUCAÇÃO</div><div>Secretaria de Estado da Educação / SEDUC</div></div> <div><div>PIAUI</div><div>ESTADO DO PIAUÍ</div></div>	
PROJETO: U E BARAO DE GURGUEIA	
PROJETO TIPO: PROJETO DE INFRAESTRUTURA EDUCACIONAL	
PROPRIETÁRIO:	NOME DO PROPRIETÁRIO CPF:
AUTOR DO PROJETO:	ARQUITETO / ENGENHEIRO CAU / CREA
RESPONSÁVEL TÉCNICO:	ARQUITETO / ENGENHEIRO CAU / CREA
APROVAÇÕES:	
OBSERVAÇÕES:	
COORDENÇÃO: FADEX - Fundação Cultural e de Fomento à Pesquisa, Ensino, Extensão e Inovação	
RESPONSÁVEL TÉCNICO: Jorge Lima	
PROPRIETÁRIO: FADEX	
ENDEREÇO: NAZÁRIA / PI	
DESENHISTA: Autor	
REVISÃO:	
DATA: 05/06/21	
ESCALA: 1:50	
FORMATO: A1 (841 x 594)	
CONTEÚDO: U E BARAO DE GURGUEIA	







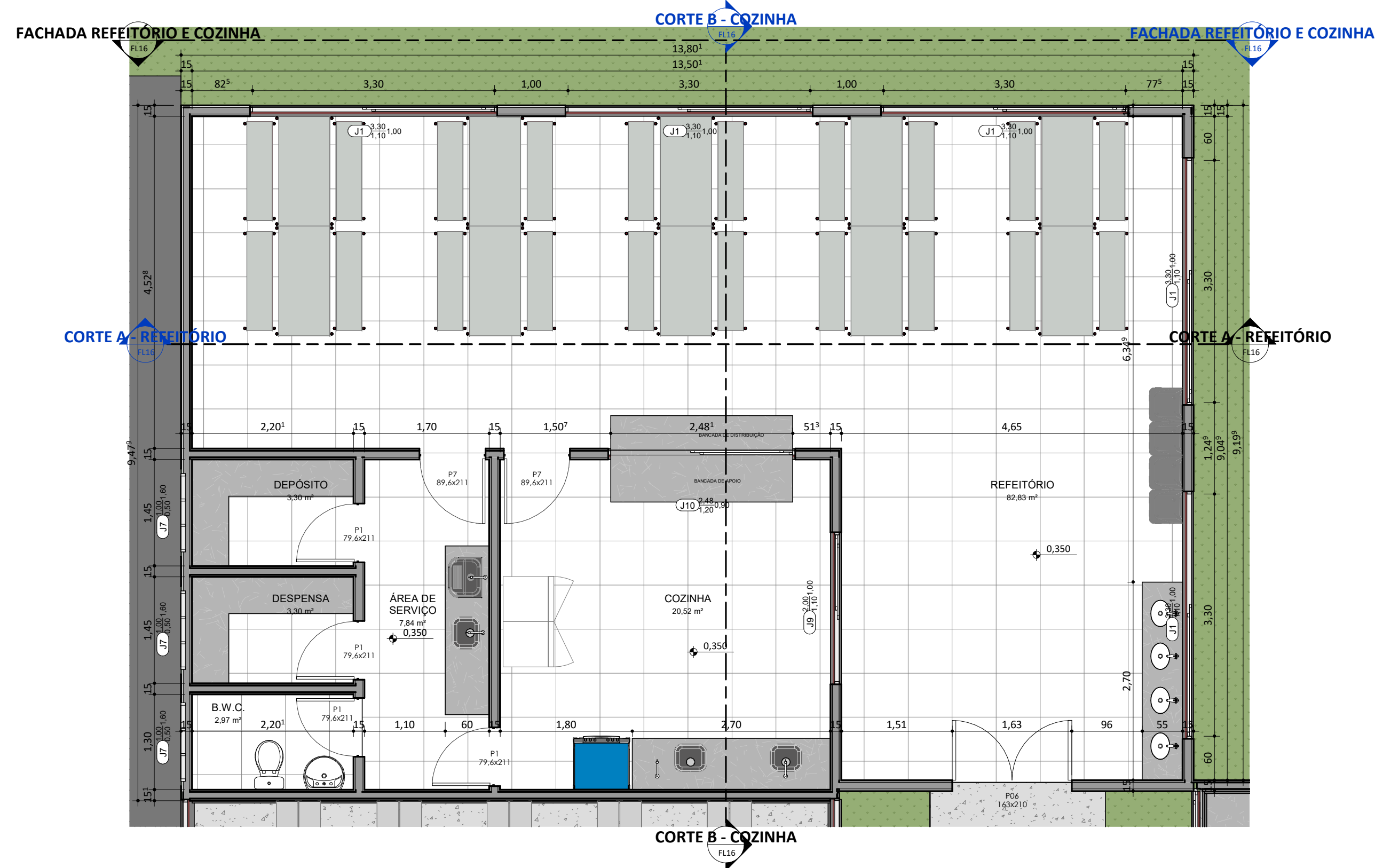

PLANTA BAIXA REFEITÓRIO E COZINHA  
ESC: 1:50

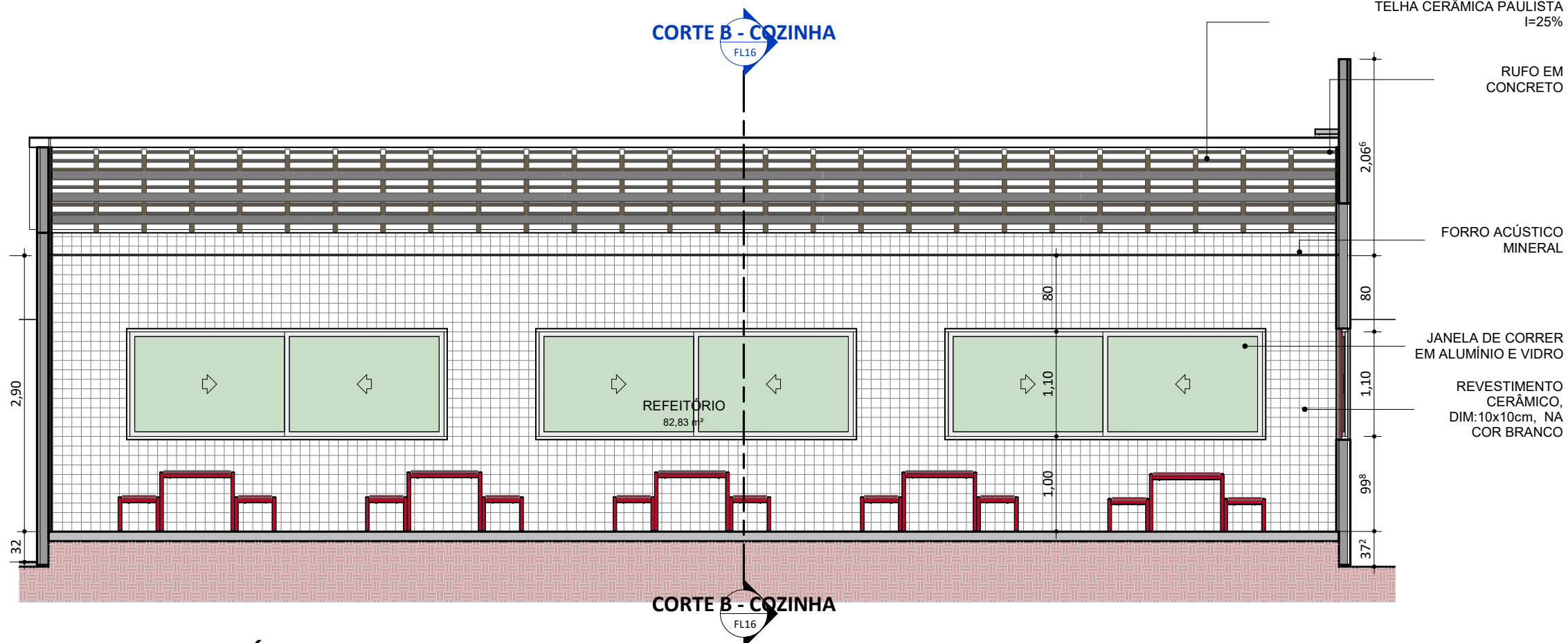

CORTE A - REFEITÓRIO  
ESC: 1:50

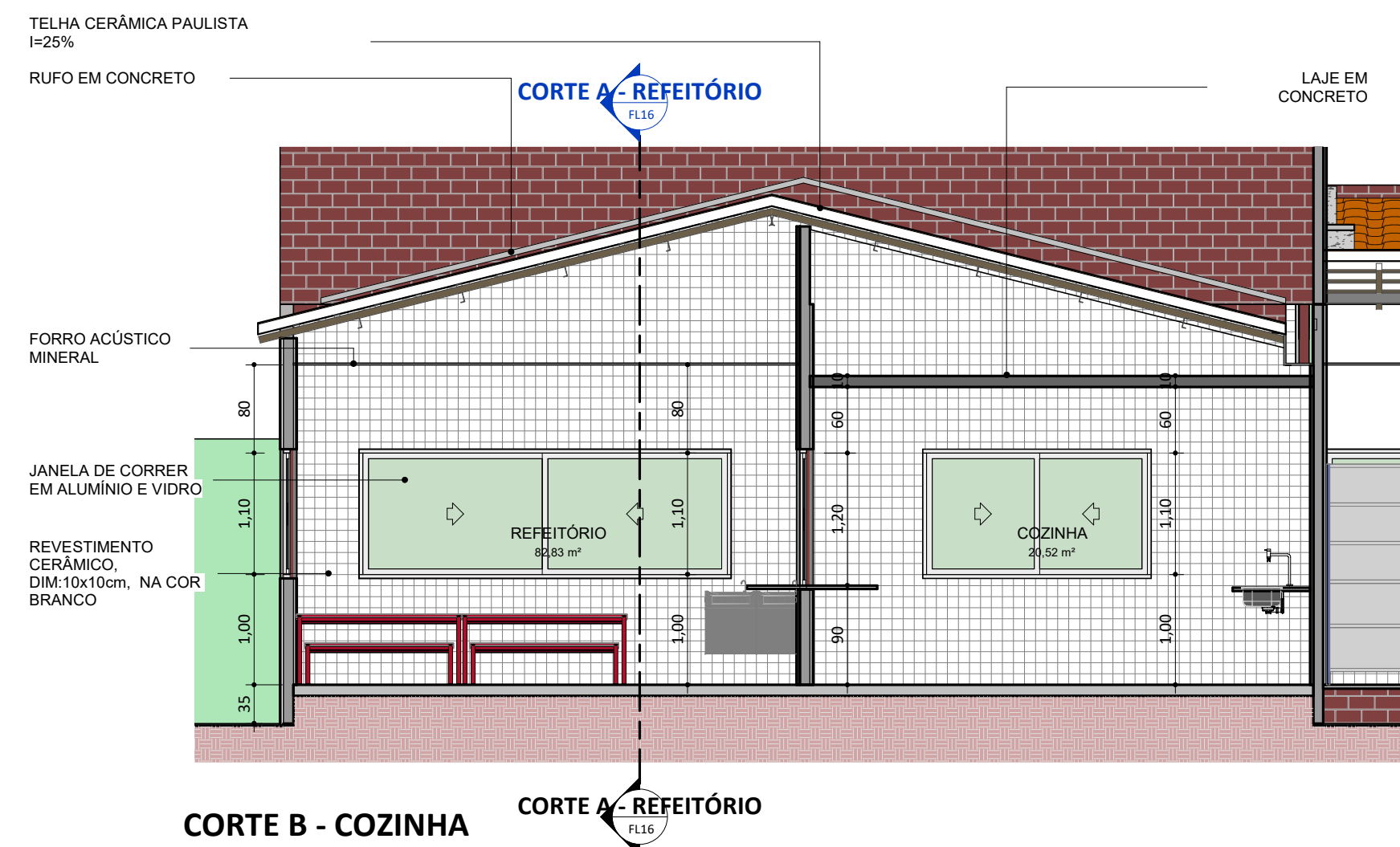

CORTE B - COZINHA  
ESC: 1:50

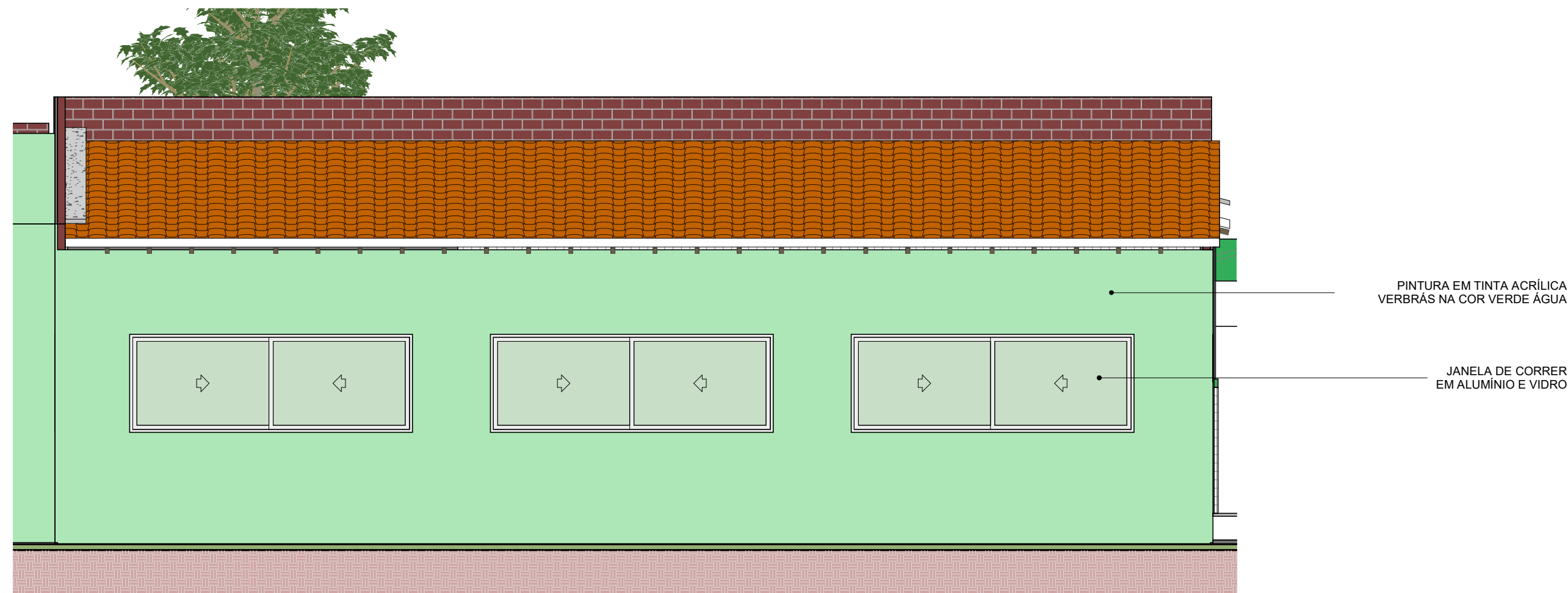

FACHADA REFEITÓRIO E COZINHA  
ESC: 1:50

REV.:	REV. DATA:	ELABORADO:	VERIFICADO:	PROPÓSITO DA EMISSÃO:
<div><div>EDUCAÇÃO</div><div>Secretaria de Estado da Educação / SEDUC</div><div><div>PIAUI</div><div>GOVERNO DO ESTADO</div></div></div>				
PROJETO: U E BARAO DE GURGUEIA				
PROJETO TIPO: PROJETO DE INFRAESTRUTURA EDUCACIONAL				
PROPRIETÁRIO: _____ NOME DO PROPRIETÁRIO CPF: _____				
AUTOR DO PROJETO: _____ ARQUITETO / ENGENHEIRO CAU / CREA				
RESPONSÁVEL TÉCNICO: _____ ARQUITETO / ENGENHEIRO CAU / CREA <div>Jorge Chandelir Lima Sousa Arquiteto e Urbanista CAU 45328/07-0</div>				
APROVAÇÕES:				
OBSERVAÇÕES: Projeto Executivo				
COORDENAÇÃO: FADEX - Fundação Cultural e de Fomento à Pesquisa, Ensino, Extensão e Inovação RESPONSÁVEL TÉCNICO: Jorge Lima PROPRIETÁRIO: FADEX ENDEREÇO: AVENIDA DEOCLECIO REGO, S/N AVENIDA. BEIRA RIO. 64120-000 União - PI.				
BIM MANAGER: Jorge Lima DESENHISTA: Autor REVISÃO:				
DATA: 07/07/21 ESCALA: 1 : 50 FORMATO: A1 (841 x 594)				
CONTEÚDO: U E BARAO DE GURGUEIA				



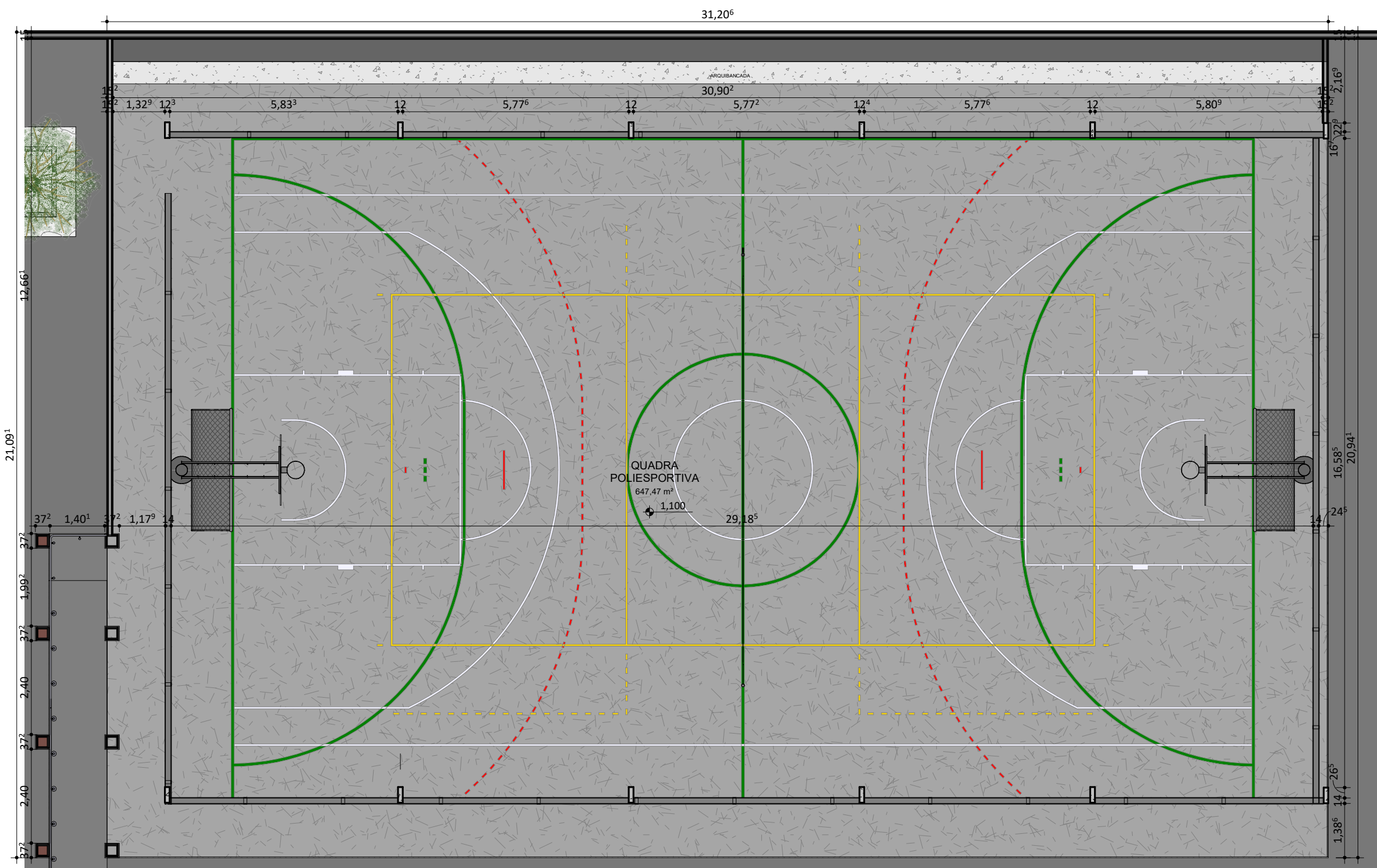

PLANTA BAIXA QUADRA POLIESPORTIVA

ESC: 1 : 100

COBERTURA DA QUADRA POLIESPORTIVA EM TELHA METÁLICA ONDULADA

· ALAMBRADO EM TUBO DE FERRO GALVANIZADO, BITOLAS DE 2" E 3", E TELA METÁLICA DE 2", FIO 12  
· TODO O ALAMBRADO DEVERÁ RECEBER ACABAMENTO EM ESMALTE SINTÉTICO SEMI-BRILHO, APLICADO A PISTOLA, COR VERDE BANDEIRA, REF. SUVINIL OU SIMILAR.

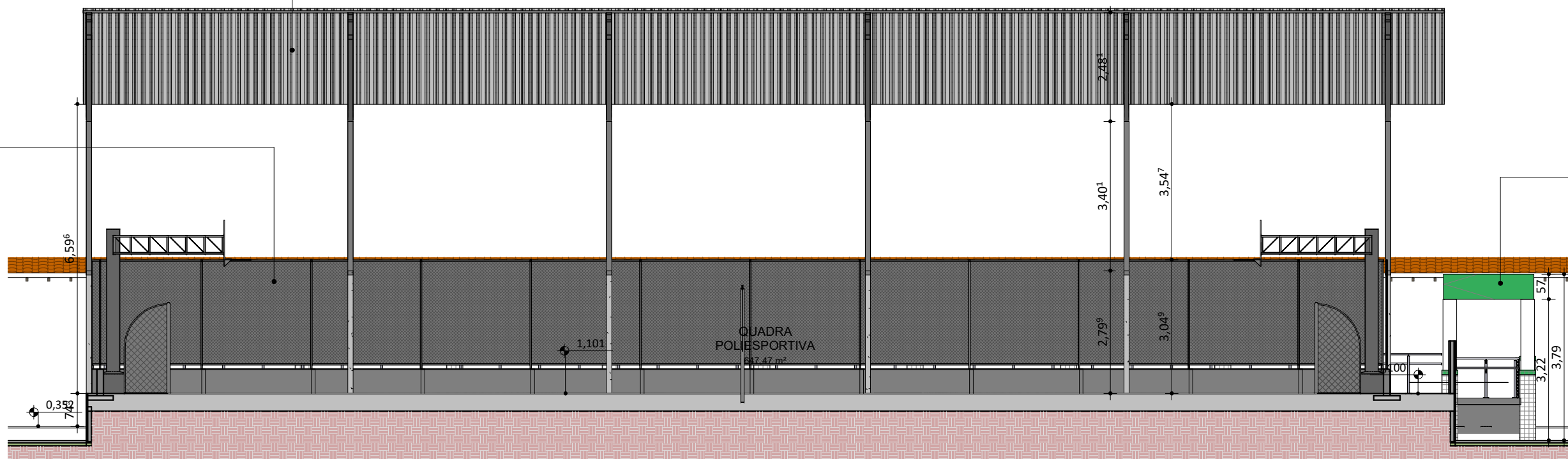

CORTE B - QUADRA POLIESPORTIVA

ESC: 1 : 100

MARQUESE DE PASSARELA DE ACESSO A QUADRA POLIESPORTIVA EM ACM PINTADA NA COR VERDE FOLHA

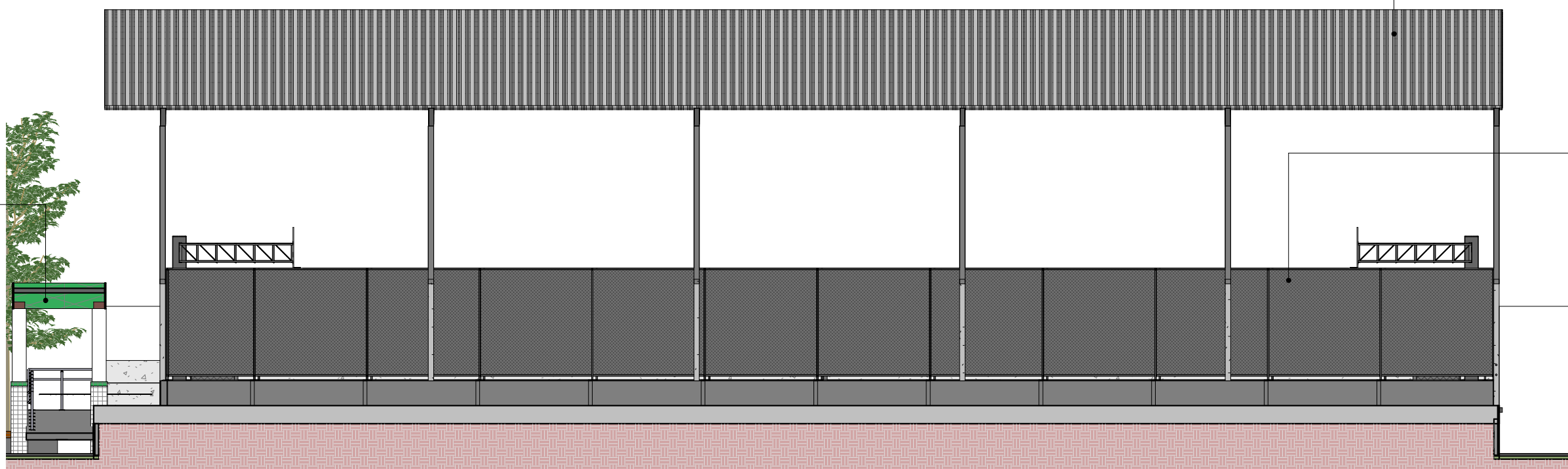

FACHADA QUADRA

ESC: 1 : 100

COBERTURA DA QUADRA POLIESPORTIVA EM TELHA METÁLICA ONDULADA

· ALAMBRADO EM TUBO DE FERRO GALVANIZADO, BITOLAS DE 2" E 3", E TELA METÁLICA DE 2", FIO 12  
· TODO O ALAMBRADO DEVERÁ RECEBER ACABAMENTO EM ESMALTE SINTÉTICO SEMI-BRILHO, APLICADO A PISTOLA, COR VERDE BANDEIRA, REF. SUVINIL OU SIMILAR.

ARQUIBANCADA

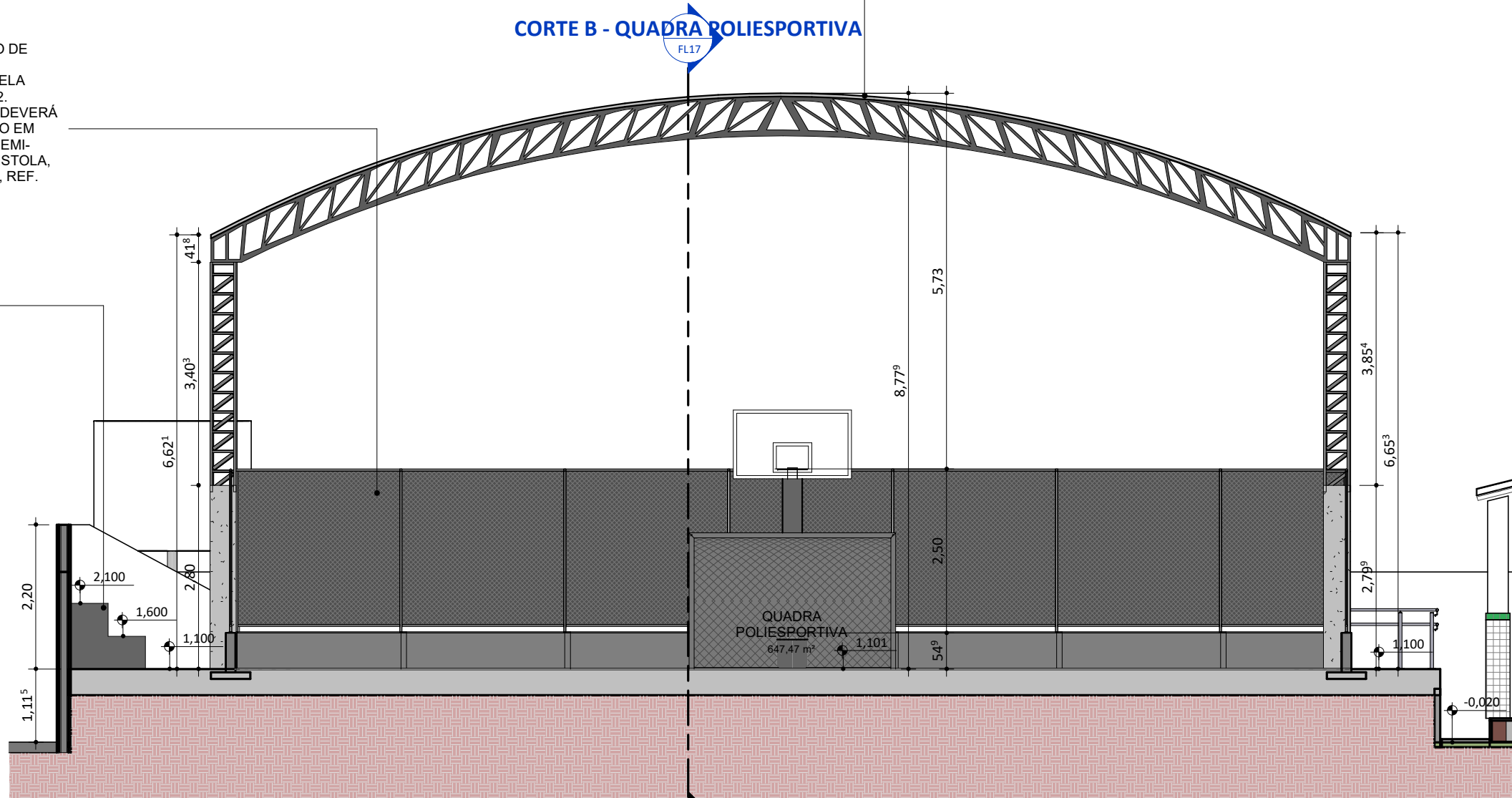

CORTE A - QUADRA POLIESPORTIVA

ESC: 1 : 75

CORTE B - QUADRA POLIESPORTIVA

FL17

REV.: | REV. DATA: | ELABORADO: | VERIFICADO: | PROPÓSITO DA EMISSÃO:



PROJETO: U E BARAO DE GURGUEIA

PROJETO TIPO: PROJETO DE INFRAESTRUTURA EDUCACIONAL

PROPRIETÁRIO: \_\_\_\_\_  
NOME DO PROPRIETÁRIO  
CPF: \_\_\_\_\_

AUTOR DO PROJETO: \_\_\_\_\_  
ARQUITETO / ENGENHEIRO  
CAU / CREA

RESPONSÁVEL TÉCNICO: \_\_\_\_\_  
ARQUITETO / ENGENHEIRO  
CAU / CREA

*Jorge Lima*  
Jorge Chandler Lima Sousa  
Arquiteto e Urbanista  
CAU RJ026872-0

APROVAÇÕES:

OBSERVAÇÕES:  
Projeto Executivo

COORDENAÇÃO:  
FADEX - Fundação Cultural e de Fomento à Pesquisa, Ensino, Extensão e Inovação  
RESPONSÁVEL TÉCNICO:  
Jorge Lima  
PROPRIETÁRIO:  
FADEX  
ENDEREÇO:  
AVENIDA DEOCLECIO REGO, S/N AVENIDA. BEIRA RIO. 64120-000 União - PI.

BIM MANAGER:  
Jorge Lima  
DESENHISTA:  
Autor  
REVISÃO:

DATA:  
07/07/21  
ESCALA:  
Como indicado  
FORMATO:  
A1 (841 x 594)

CONTEÚDO:  
U E BARAO DE GURGUEIA